

**ΑΝΑΛΥΤΙΚΟΙ ΠΙΝΑΚΕΣ Α' ΕΞΑΜΗΝΟΥ 2021****1<sup>η</sup> Υ.ΠΕ. ΑΤΤΙΚΗΣ**

<b>Β. ΓΕΝΙΚΑ ΣΤΟΙΧΕΙΑ ΚΑΤΑΓΓΕΛΙΩΝ - ΑΙΤΗΜΑΤΩΝ ΠΟΥ ΚΑΤΑΤΕΘΗΚΑΝ ΣΤΟ ΤΡΕΧΟΝ ΕΞΑΜΗΝΟ</b>				
<b>ΣΥΝΟΛΙΚΟΣ ΑΡΙΘΜΟΣ ΚΑΤΑΓΓΕΛΙΩΝ ΠΟΥ ΚΑΤΑΤΕΘΗΚΑΝ</b>	<b>ΣΥΝΟΛΙΚΟΣ ΑΡΙΘΜΟΣ ΓΡΑΠΤΩΝ ΚΑΤΑΓΓΕΛΙΩΝ ΠΟΥ ΚΑΤΑΤΕΘΗΚΑΝ</b>	<b>ΣΥΝΟΛΙΚΟΣ ΑΡΙΘΜΟΣ ΠΡΟΦΟΡΙΚΩΝ ΚΑΤΑΓΓΕΛΙΩΝ ΠΟΥ ΚΑΤΑΤΕΘΗΚΑΝ</b>	<b>ΣΥΝΟΛΙΚΟΣ ΑΡΙΘΜΟΣ ΑΙΤΗΜΑΤΩΝ (ΓΡΑΠΤΩΝ Η ΠΡΟΦΟΡΙΚΩΝ) ΠΟΥ ΔΕΝ ΑΠΟΤΕΛΟΥΝ ΚΑΤΑΓΓΕΛΙΑ</b>	<b>ΑΡΙΘΜΟΣ ΕΥΧΑΡΙΣΤΗΡΙΩΝ ΕΠΙΣΤΟΛΩΝ</b>
855	301	554	2233	462
<b>Γ. ΚΑΤΗΓΟΡΙΟΠΟΙΗΣΗ ΓΡΑΠΤΩΝ &amp; ΠΡΟΦΟΡΙΚΩΝ ΚΑΤΑΓΓΕΛΙΩΝ ΠΟΥ ΚΑΤΑΤΕΘΗΚΑΝ ΣΤΟ ΤΡΕΧΟΝ ΕΞΑΜΗΝΟ</b>				
	<b>ΓΡΑΠΤΕΣ</b>	<b>ΠΡΟΦΟΡΙΚΕΣ</b>		
<b>ΑΝΤΙΔΕΟΝΤΟΛΟΓΙΚΗ - ΑΝΑΡΜΟΣΤΗ ΣΥΜΠΕΡΙΦΟΡΑ ΙΑΤΡΙΚΟΥ ΠΡΟΣΩΠΙΚΟΥ</b>	45	34		
<b>ΑΝΤΙΔΕΟΝΤΟΛΟΓΙΚΗ - ΑΝΑΡΜΟΣΤΗ ΣΥΜΠΕΡΙΦΟΡΑ ΝΟΣΗΛΕΥΤΙΚΟΥ ΠΡΟΣΩΠΙΚΟΥ</b>	17	22		
<b>ΑΝΤΙΔΕΟΝΤΟΛΟΓΙΚΗ - ΑΝΑΡΜΟΣΤΗ ΣΥΜΠΕΡΙΦΟΡΑ ΛΟΙΠΟΥ ΠΡΟΣΩΠΙΚΟΥ</b>	21	32		
<b>ΠΛΗΜΜΕΛΗΣ ΦΡΟΝΤΙΔΑ - ΛΑΘΟΣ ΙΑΤΡΙΚΟΥ ΠΡΟΣΩΠΙΚΟΥ</b>	34	24		
<b>ΠΛΗΜΜΕΛΗΣ ΦΡΟΝΤΙΔΑ - ΛΑΘΟΣ ΝΟΣΗΛΕΥΤΙΚΟΥ ΠΡΟΣΩΠΙΚΟΥ</b>	12	11		
<b>ΠΛΗΜΜΕΛΗΣ ΦΡΟΝΤΙΔΑ - ΛΑΘΟΣ ΛΟΙΠΟΥ ΠΡΟΣΩΠΙΚΟΥ</b>	2	13		

<b>ΧΡΗΜΑΤΙΣΜΟΣ</b>	<b>2</b>	<b>2</b>	
<b>ΡΑΤΣΙΣΤΙΚΗ ΣΥΜΠΕΡΙΦΟΡΑ</b>	<b>1</b>	<b>3</b>	
<b>ΛΕΙΤΟΥΡΓΙΑ ΤΩΝ ΤΑΚΤΙΚΩΝ ΕΞΩΤΕΡΙΚΩΝ ΙΑΤΡΕΙΩΝ</b>	<b>12</b>	<b>28</b>	
<b>ΛΕΙΤΟΥΡΓΙΑ ΤΟΥ ΤΜΗΜΑΤΟΣ ΕΠΕΙΓΟΝΤΩΝ ΠΕΡΙΣΤΑΤΙΚΩΝ</b>	<b>10</b>	<b>10</b>	
<b>ΛΕΙΤΟΥΡΓΙΑ ΤΩΝ ΜΟΝΑΔΩΝ ΕΝΤΑΤΙΚΗΣ ΘΕΡΑΠΕΙΑΣ</b>	<b>1</b>	<b>8</b>	
<b>ΛΕΙΤΟΥΡΓΙΑ ΤΩΝ ΧΕΙΡΟΥΡΓΕΙΩΝ</b>	<b>1</b>	<b>16</b>	
<b>ΛΕΙΤΟΥΡΓΙΑ ΤΩΝ ΔΙΑΓΝΩΣΤΙΚΩΝ ΕΡΓΑΣΤΗΡΙΩΝ</b>	<b>8</b>	<b>18</b>	
<b>ΛΕΙΤΟΥΡΓΙΑ ΤΩΝ ΚΛΙΝΙΚΩΝ</b>	<b>26</b>	<b>25</b>	
<b>ΛΕΙΤΟΥΡΓΙΑ ΛΟΙΠΩΝ ΤΜΗΜΑΤΩΝ ΤΟΥ ΝΟΣΟΚΟΜΕΙΟΥ</b>	<b>11</b>	<b>25</b>	
<b>ΜΕΙΩΣΗ ΤΩΝ ΡΑΝΤΕΒΟΥ ΣΤΑ ΤΑΚΤΙΚΑ ΕΞΩΤΕΡΙΚΑ ΙΑΤΡΙΑ ΛΟΓΩ ΤΗΣ ΠΑΝΔΗΜΙΑΣ</b>	<b>5</b>	<b>3</b>	
<b>ΑΝΑΣΤΟΛΗ / ΠΕΡΙΟΡΙΣΜΟΣ ΤΩΝ ΠΡΟΓΡΑΜΜΑΤΙΣΜΕΝΩΝ ΧΕΙΡΟΥΡΓΙΚΩΝ ΕΠΕΜΒΑΣΕΩΝ ΛΟΓΩ ΤΗΣ ΠΑΝΔΗΜΙΑΣ</b>	<b>2</b>	<b>9</b>	
<b>ΑΔΥΝΑΜΙΑ ΠΡΟΣΒΑΣΗΣ ΣΤΟ ΝΟΣΟΚΟΜΕΙΟ, ΛΟΓΩ ΜΕΤΑΤΡΟΠΗΣ ΤΟΥ ΣΕ ΝΟΣΟΚΟΜΕΙΟ ΑΝΑΦΟΡΑΣ ΓΙΑ ΤΗΝ ΠΑΝΔΗΜΙΑ</b>	<b>1</b>	<b>4</b>	

<b>ΔΙΑΚΟΜΙΔΗ ΠΕΡΙΣΤΑΤΙΚΩΝ ΜΕΣΩ ΕΚΑΒ</b>		<b>0</b>	<b>1</b>	
<b>ΟΡΓΑΝΩΣΗ ΕΦΗΜΕΡΙΑΣ</b>		<b>0</b>	<b>9</b>	
<b>ΤΗΛΕΦΩΝΙΚΗ ΕΞΥΠΗΡΕΤΗΣΗ (ΡΑΝΤΕΒΟΥ, ΠΛΗΡΟΦΟΡΙΕΣ)</b>		<b>43</b>	<b>53</b>	
<b>ΩΡΑΡΙΟ ΛΕΙΤΟΥΡΓΙΑΣ</b>		<b>1</b>	<b>10</b>	
<b>ΕΛΛΕΙΨΗ ΠΡΟΣΩΠΙΚΟΥ</b>		<b>5</b>	<b>26</b>	
<b>ΕΛΛΕΙΨΗ ΥΛΙΚΩΝ, ΦΑΡΜΑΚΩΝ ΚΑΙ ΙΑΤΡΟΤΕΧΝΟΛΟΓΙΚΟΥ ΕΞΟΠΛΙΣΜΟΥ</b>		<b>1</b>	<b>2</b>	
<b>ΜΗΧΑΝΙΚΕΣ ΒΛΑΒΕΣ ΙΑΤΡΟΤΕΧΝΟΛΟΓΙΚΟΥ ΚΑΙ ΛΟΙΠΟΥ ΕΞΟΠΛΙΣΜΟΥ</b>		<b>1</b>	<b>4</b>	
<b>ΚΑΤΑΛΛΗΛΟΤΗΤΑ ΧΩΡΩΝ (ΕΠΑΡΚΕΙΑ, ΦΩΤΕΙΝΟΤΗΤΑ, ΛΕΙΤΟΥΡΓΙΚΟΤΗΤΑ, ΠΡΟΣΒΑΣΙΜΟΤΗΤΑ, ΕΠΑΡΚΗΣ ΣΗΜΑΝΣΗ, ΘΕΣΕΙΣ ΣΤΑΘΜΕΥΣΗΣ Κ.Λ.Π.)</b>		<b>10</b>	<b>14</b>	
<b>ΠΟΙΟΤΗΤΑ ΞΕΝΟΔΟΧΕΙΑΚΩΝ ΥΠΗΡΕΣΙΩΝ (ΚΑΘΑΡΙΟΤΗΤΑ, ΑΣΦΑΛΕΙΑ, ΣΙΤΙΣΗ, ΙΜΑΤΙΣΜΟΣ Κ.Λ.Π.)</b>		<b>10</b>	<b>13</b>	
<b>ΠΡΟΣΒΑΣΙΜΟΤΗΤΑ ΑΤΟΜΩΝ ΜΕ ΕΙΔΙΚΕΣ ΑΝΑΓΚΕΣ</b>		<b>1</b>	<b>1</b>	
<b>ΗΛΕΚΤΡΟΝΙΚΗ ΣΥΝΤΑΓΟΓΡΑΦΗΣΗ</b>		<b>3</b>	<b>6</b>	
<b>ΧΡΟΝΟΣ ΑΝΑΜΟΝΗΣ / ΤΗΡΗΣΗ ΣΕΙΡΑΣ</b>	<b>ΓΙΑ ΙΑΤΡΙΚΗ ΕΞΕΤΑΣΗ</b>	<b>4</b>	<b>9</b>	

<b>ΠΡΟΤΕΡΑΙΟΤΗ ΤΑΣ ΓΙΑ ΚΛΕΙΣΙΜΟ ΡΑΝΤΕΒΟΥ</b>	<b>ΓΙΑ ΔΙΑΓΝΩΣΤΙΚΕΣ ΕΞΕΤΑΣΕΙΣ</b>	<b>3</b>	<b>10</b>	
	<b>ΓΙΑ ΧΕΙΡΟΥΡΓΙΚΕΣ ΠΡΑΞΕΙΣ</b>	<b>1</b>	<b>7</b>	
<b>ΧΡΟΝΟΣ ΑΝΑΜΟΝΗΣ ΓΙΑ ΕΞΥΠΗΡΕΤΗΣΗ ΚΑΤΑ ΤΗΝ ΕΠΙΣΚΕΨΗ ΣΤΑ ΤΕΙ / ΤΕΠ ΤΟΥ ΝΟΣΟΚΟΜΕΙΟΥ</b>		<b>3</b>	<b>19</b>	
<b>ΧΡΟΝΟΣ ΑΝΑΜΟΝΗΣ ΓΙΑ ΕΚΔΟΣΗ ΑΠΟΤΕΛΕΣΜΑΤΩΝ</b>		<b>4</b>	<b>8</b>	
<b>ΑΝΑΒΟΛΗ / ΚΑΘΥΣΤΕΡΗΣΗ ΕΚΤΕΛΕΣΗΣ ΙΑΤΡΙΚΩΝ ΠΡΑΞΕΩΝ</b>		<b>5</b>	<b>9</b>	
<b>ΔΙΑΔΙΚΑΣΙΕΣ ΣΧΕΤΙΚΑ ΜΕ ΑΣΦΑΛΙΣΤΙΚΑ ΤΑΜΕΙΑ</b>		<b>4</b>	<b>7</b>	
<b>ΠΡΟΣΒΑΣΗ ΣΕ ΠΛΗΡΟΦΟΡΙΕΣ ΠΟΥ ΑΦΟΡΟΥΝ ΤΟΝ ΑΣΘΕΝΗ (Π.Χ. ΠΡΟΣΒΑΣΗ ΣΤΟΝ ΙΑΤΡΙΚΟ ΦΑΚΕΛΟ)</b>		<b>7</b>	<b>16</b>	
<b>ΠΑΡΑΒΙΑΣΗ ΕΦΑΡΜΟΓΗΣ ΛΙΣΤΑΣ ΧΕΙΡΟΥΡΓΕΙΟΥ</b>		<b>0</b>	<b>0</b>	
<b>ΠΑΡΑΒΙΑΣΗ ΙΑΤΡΙΚΟΥ ΑΠΟΡΡΗΤΟΥ</b>		<b>0</b>	<b>1</b>	
<b>ΑΠΩΛΕΙΑ ΙΑΤΡΙΚΩΝ ΣΤΟΙΧΕΙΩΝ</b>		<b>1</b>	<b>0</b>	
<b>ΤΑΧΥΤΗΤΑ ΔΙΕΚΠΕΡΑΙΩΣΗΣ ΔΙΟΙΚΗΤΙΚΩΝ ΔΙΑΔΙΚΑΣΙΩΝ</b>		<b>3</b>	<b>12</b>	
<b>ΓΡΑΦΕΙΟΚΡΑΤΕΙΑ</b>		<b>3</b>	<b>10</b>	

ΠΛΗΡΟΦΟΡΗΣΗ ΑΣΘΕΝΟΥΣ (ΕΝΔΟΝΟΣΟΚΟΜΕΙΑΚΕΣ ΔΙΑΔΙΚΑΣΙΕΣ, ΔΙΚΑΙΩΜΑΤΑ Κ.Λ.Π.)	15	31	
ΤΗΡΗΣΗ ΕΝΔΟΝΟΣΟΚΟΜΕΙΑΚΩΝ ΚΑΝΟΝΙΣΜΩΝ (Π.Χ. ΤΗΡΗΣΗ ΕΠΙΣΚΕΠΤΗΡΙΟΥ)	5	12	
ΤΗΡΗΣΗ ΑΝΤΙΚΑΠΝΙΣΤΙΚΗΣ ΝΟΜΟΘΕΣΙΑΣ	4	0	
ΚΛΟΠΗ / ΑΠΩΛΕΙΑ ΠΡΟΣΩΠΙΚΩΝ ΑΝΤΙΚΕΙΜΕΝΩΝ	8	15	
ΑΛΛΟ	19	18	

**Δ. ΕΝΕΡΓΕΙΕΣ ΤΟΥ ΝΟΣΟΚΟΜΕΙΟΥ ΓΙΑ ΔΙΕΡΕΥΝΗΣΗ ΚΑΤΑΓΓΕΛΙΩΝ**

**ΕΚ ΤΟΥ ΣΥΝΟΛΟΥ ΓΡΑΠΤΩΝ ΚΑΤΑΓΓΕΛΙΩΝ ΠΟΥ ΚΑΤΑΤΕΘΗΚΑΝ ΣΤΟ ΤΡΕΧΟΝ ΕΞΑΜΗΝΟ**

ΟΛΟΚΛΗΡΩΣΗ ΔΙΕΡΕΥΝΗΣΗΣ ΜΕ Ή ΧΩΡΙΣ (ΛΟΓΩ ΑΠΟΥΣΙΑΣ ΣΤΟΙΧΕΙΩΝ) ΓΡΑΠΤΗ ΑΠΑΝΤΗΣΗ ΣΤΟΝ ΠΟΛΙΤΗ	ΟΛΟΚΛΗΡΩΣΗ ΔΙΕΝΕΡΓΕΙΑΣ ΠΡΟΚΑΤΑΡΚΤΙΚΗΣ ΕΞΕΤΑΣΗΣ Ή Ε.Δ.Ε. ΚΑΙ ΓΡΑΠΤΗ ΑΠΑΝΤΗΣΗ ΣΤΟΝ ΠΟΛΙΤΗ	ΠΑΡΑΠΟΜΠΗ Ή ΥΠΟΘΕΣΗΣ ΣΕ ΑΛΛΟ ΑΡΜΟΔΙΟ ΟΡΓΑΝΟ (Υ.ΠΕ, Σ.Ε.Υ.Υ.Π. κ.λ.π) ΓΙΑ ΔΙΕΡΕΥΝΗΣΗ	ΕΚΚΡΕΜΕΙ Η ΟΛΟΚΛΗΡΩΣΗ ΤΗΣ ΔΙΕΡΕΥΝΗΣΗΣ ( Ή ΤΗΣ ΠΡΟΚΑΤΑΡΚΤΙΚΗΣ ΕΞΕΤΑΣΗΣ Ή ΤΗΣ Ε.Δ.Ε.)	Ο ΠΟΛΙΤΗΣ ΕΞΥΠΗΡΕΤΗΘΗ ΚΕ ΑΜΕΣΑ	ΥΠΟΘΕΣΗ ΣΤΟ ΑΡΧΕΙΟ ΧΩΡΙΣ ΝΑ ΟΛΟΚΛΗΡΩΘΕΙ Η ΔΙΕΡΕΥΝΗΣΗ (ΑΝΑΚΛΗΣΗ ΚΑΤΑΓΓΕΛΙΑΣ, ΑΚΑΤΑΛΗΠΤΟ / ΚΑΤΑΧΡΗΣΤΙΚΟ ΑΙΤΗΜΑ ΠΟΛΙΤΗ Κ.Λ.Π.)	ΑΛΛΟ
---	---	---	---	--------------------------------	---	------

186	6	7	20	65	16	1
-----	---	---	----	----	----	---

**ΕΚ ΤΟΥ ΣΥΝΟΛΟΥ ΓΡΑΠΤΩΝ ΚΑΤΑΓΓΕΛΙΩΝ ΠΟΥ ΚΑΤΑΤΕΘΗΚΑΝ ΣΕ ΠΡΟΗΓΟΥΜΕΝΟ ΕΞΑΜΗΝΟ ΚΑΙ Η ΔΙΕΡΕΥΝΗΣΗ ΤΟΥΣ ΟΛΟΚΛΗΡΩΘΗΚΕ ΣΤΟ ΤΡΕΧΟΝ**

<b>ΟΛΟΚΛΗΡΩΣΗ ΔΙΕΡΕΥΝΗΣΗΣ ΜΕ Ή ΧΩΡΙΣ (ΛΟΓΩ ΑΠΟΥΣΙΑΣ ΣΤΟΙΧΕΙΩΝ) ΓΡΑΠΤΗ ΑΠΑΝΤΗΣΗ ΣΤΟΝ ΠΟΛΙΤΗ</b>	<b>ΟΛΟΚΛΗΡΩΣΗ ΔΙΕΝΕΡΓΕΙΑΣ ΠΡΟΚΑΤΑΡΚΤΙΚΗΣ ΕΞΕΤΑΣΗΣ Ή Ε.Δ.Ε. ΚΑΙ ΓΡΑΠΤΗ ΑΠΑΝΤΗΣΗ ΣΤΟΝ ΠΟΛΙΤΗ</b>	<b>ΠΑΡΑΠΟΜΠΗ ΥΠΟΘΕΣΗΣ ΣΕ ΑΛΛΟ ΑΡΜΟΔΙΟ ΟΡΓΑΝΟ (Υ.ΠΕ, Σ.Ε.Υ.Υ.Π.)</b>	<b>ΑΛΛΟ</b>
45	0	0	2

**ΕΚ ΤΟΥ ΣΥΝΟΛΟΥ ΠΡΟΦΟΡΙΚΩΝ ΚΑΤΑΓΓΕΛΙΩΝ ΠΟΥ ΚΑΤΑΤΕΘΗΚΑΝ ΣΤΟ ΤΡΕΧΟΝ ΕΞΑΜΗΝΟ**

<b>ΟΛΟΚΛΗΡΩΣΗ ΔΙΕΡΕΥΝΗΣΗΣ ΚΑΙ ΠΡΟΦΟΡΙΚΗ ΕΝΗΜΕΡΩΣΗ ΤΟΥ ΠΟΛΙΤΗ</b>	<b>ΓΡΑΠΤΕΣ ΕΝΕΡΓΕΙΕΣ ΓΙΑ ΠΕΡΑΙΤΕΡΩ ΔΙΕΡΕΥΝΗΣΗ</b>	<b>ΔΕΝ ΕΓΙΝΑΝ ΕΝΕΡΓΕΙΕΣ</b>	<b>ΑΛΛΟ</b>
528	11	11	4

**Ε. ΑΠΟΤΕΛΕΣΜΑΤΑ**

<b>ΣΥΝΟΛΙΚΟΣ ΑΡΙΘΜΟΣ ΚΑΤΑΓΓΕΛΙΩΝ ΤΩΝ ΟΠΟΙΩΝ ΟΛΟΚΛΗΡΩΘΗΚΕ Η ΔΙΕΡΕΥΝΗΣΗ ΣΤΟ ΤΡΕΧΟΝ ΕΞΑΜΗΝΟ (ΑΝΕΞΑΡΤΗΤΩΣ ΣΕ ΠΟΙΟ ΕΞΑΜΗΝΟ ΚΑΤΑΤΕΘΗΚΑΝ)</b>	<b>ΑΡΙΘΜΟΣ ΠΕΡΙΠΤΩΣΕΩΝ ΟΠΟΥ ΔΙΑΠΙΣΤΩΘΗΚΕ ΠΑΡΑΒΙΑΣΗ ΔΙΚΑΙΩΜΑΤΟΣ ΛΗΠΤΗ ΥΠΗΡΕΣΙΩΝ ΥΓΕΙΑΣ (ΕΚ ΤΟΥ ΣΥΝΟΛΙΚΟΥ ΑΡΙΘΜΟΥ ΚΑΤΑΓΓΕΛΙΩΝ ΤΩΝ ΟΠΟΙΩΝ ΟΛΟΚΛΗΡΩΘΗΚΕ Η ΔΙΕΡΕΥΝΗΣΗ ΣΤΟ ΤΡΕΧΟΝ ΕΞΑΜΗΝΟ, ΑΝΕΞΑΡΤΗΤΩΣ ΣΕ ΠΟΙΟ ΕΞΑΜΗΝΟ ΚΑΤΑΤΕΘΗΚΑΝ)</b>	<b>ΠΟΣΟΣΤΟ ΠΕΡΙΠΤΩΣΕΩΝ ΠΑΡΑΒΙΑΣΗΣ ΔΙΚΑΙΩΜΑΤΩΝ ΕΚ ΤΟΥ ΣΥΝΟΛΙΚΟΥ ΑΡΙΘΜΟΥ ΚΑΤΑΓΓΕΛΙΩΝ ΤΩΝ ΟΠΟΙΩΝ Η ΔΙΕΡΕΥΝΗΣΗ ΟΛΟΚΛΗΡΩΘΗΚΕ ΣΤΟ ΤΡΕΧΟΝ ΕΞΑΜΗΝΟ (ΑΝΕΞΑΡΤΗΤΩΣ ΣΕ ΠΟΙΟ ΕΞΑΜΗΝΟ ΚΑΤΑΤΕΘΗΚΑΝ)</b>
830	93	11,2%

**ΣΤ. ΕΝΕΡΓΕΙΕΣ / ΜΕΤΡΑ ΠΟΥ ΕΛΑΒΕ Η ΔΙΟΙΚΗΣΗ**

<b>ΣΥΣΤΑΣΕΙΣ - ΟΔΗΓΙΕΣ ΠΡΟΣ ΤΟ ΠΡΟΣΩΠΙΚΟ</b>	<b>ΛΗΨΗ ΒΕΛΤΙΩΤΙΚΩΝ ΜΕΤΡΩΝ</b>	<b>ΕΠΙΒΟΛΗ ΠΕΙΘΑΡΧΙΚΩΝ ΚΥΡΩΣΕΩΝ (ΣΕ ΠΕΡΙΠΤΩΣΕΙΣ ΟΠΟΥ ΔΙΑΠΙΣΤΩΘΗΚΕ ΠΑΡΑΒΙΑΣΗ ΔΙΚΑΙΩΜΑΤΟΣ)</b>	<b>ΠΑΡΑΠΟΜΠΗ ΣΤΗ ΔΙΚΑΙΟΣΥΝΗ (ΣΕ ΠΕΡΙΠΤΩΣΕΙΣ ΟΠΟΥ ΔΙΑΠΙΣΤΩΘΗΚΕ ΠΑΡΑΒΙΑΣΗ ΔΙΚΑΙΩΜΑΤΟΣ)</b>	<b>ΑΛΛΟ</b>	<b>ΠΟΣΟΣΤΟ ΠΕΡΙΠΤΩΣΕΩΝ ΕΠΙΒΟΛΗΣ ΠΕΙΘΑΡΧΙΚΩΝ ΚΥΡΩΣΕΩΝ ΕΚ ΤΟΥ ΣΥΝΟΛΙΚΟΥ ΑΡΙΘΜΟΥ ΠΕΡΙΠΤΩΣΕΩΝ ΟΠΟΥ ΔΙΑΠΙΣΤΩΘΗΚΕ ΠΑΡΑΒΙΑΣΗ ΔΙΚΑΙΩΜΑΤΟΣ</b>	<b>ΠΟΣΟΣΤΟ ΠΕΡΙΠΤΩΣΕΩΝ ΠΑΡΑΠΟΜΠΗΣ ΣΤΗ ΔΙΚΑΙΟΣΥΝΗ ΕΚ ΤΟΥ ΣΥΝΟΛΙΚΟΥ ΑΡΙΘΜΟΥ ΠΕΡΙΠΤΩΣΕΩΝ ΟΠΟΥ ΔΙΑΠΙΣΤΩΘΗΚΕ ΠΑΡΑΒΙΑΣΗ ΔΙΚΑΙΩΜΑΤΟΣ</b>
203	83	2	1	12	2,2%	1,1%

**1<sup>η</sup> Υ.Π.Ε. ΑΤΤΙΚΗΣ**

<b>ΔΕΝ ΔΙΑΠΙΣΤΩΘΗΚΕ ΠΑΡΑΒΙΑΣΗ ΔΙΚΑΙΩΜΑΤΟΣ</b>	<b>88,8 %</b>
<b>ΔΙΑΠΙΣΤΩΘΗΚΕ ΠΑΡΑΒΙΑΣΗ ΔΙΚΑΙΩΜΑΤΟΣ</b>	<b>11,2 %</b>

## 1<sup>η</sup> Υ.ΠΕ. ΑΤΤΙΚΗΣ

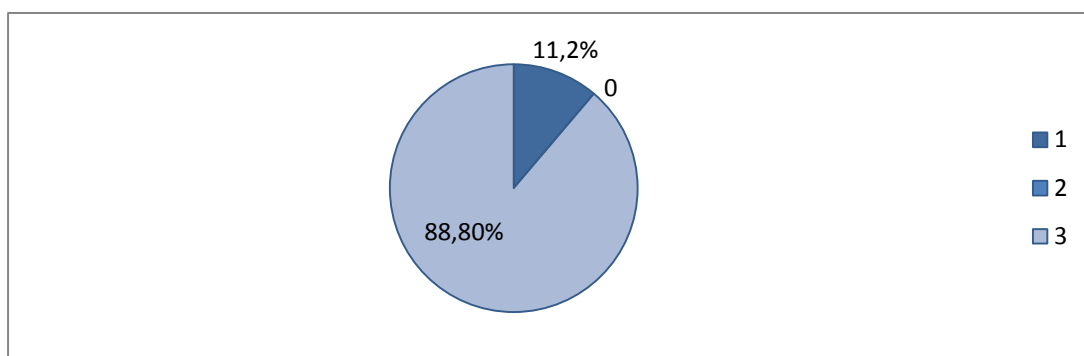

## 2<sup>η</sup> Υ.ΠΕ. ΠΕΙΡΑΙΩΣ ΚΑΙ ΑΙΓΑΙΟΥ

<b>Β. ΓΕΝΙΚΑ ΣΤΟΙΧΕΙΑ ΚΑΤΑΓΓΕΛΙΩΝ - ΑΙΤΗΜΑΤΩΝ ΠΟΥ ΚΑΤΑΤΕΘΗΚΑΝ ΣΤΟ ΤΡΕΧΟΝ ΕΞΑΜΗΝΟ</b>				
<b>ΣΥΝΟΛΙΚΟΣ ΑΡΙΘΜΟΣ ΚΑΤΑΓΓΕΛΙΩΝ ΠΟΥ ΚΑΤΑΤΕΘΗΚΑΝ</b>	<b>ΣΥΝΟΛΙΚΟΣ ΑΡΙΘΜΟΣ ΓΡΑΠΤΩΝ ΚΑΤΑΓΓΕΛΙΩΝ ΠΟΥ ΚΑΤΑΤΕΘΗΚΑΝ</b>	<b>ΣΥΝΟΛΙΚΟΣ ΑΡΙΘΜΟΣ ΠΡΟΦΟΡΙΚΩΝ ΚΑΤΑΓΓΕΛΙΩΝ ΠΟΥ ΚΑΤΑΤΕΘΗΚΑΝ</b>	<b>ΣΥΝΟΛΙΚΟΣ ΑΡΙΘΜΟΣ ΑΙΤΗΜΑΤΩΝ (ΓΡΑΠΤΩΝ Η ΠΡΟΦΟΡΙΚΩΝ) ΠΟΥ ΔΕΝ ΑΠΟΤΕΛΟΥΝ ΚΑΤΑΓΓΕΛΙΑ</b>	<b>ΑΡΙΘΜΟΣ ΕΥΧΑΡΙΣΤΗΡΙΩΝ ΕΠΙΣΤΟΛΩΝ</b>
625	138	487	1788	190
<b>Γ. ΚΑΤΗΓΟΡΙΟΠΟΙΗΣΗ ΓΡΑΠΤΩΝ &amp; ΠΡΟΦΟΡΙΚΩΝ ΚΑΤΑΓΓΕΛΙΩΝ ΠΟΥ ΚΑΤΑΤΕΘΗΚΑΝ ΣΤΟ ΤΡΕΧΟΝ ΕΞΑΜΗΝΟ</b>				
	<b>ΓΡΑΠΤΕΣ</b>	<b>ΠΡΟΦΟΡΙΚΕΣ</b>		
<b>ΑΝΤΙΔΕΟΝΤΟΛΟΓΙΚΗ - ΑΝΑΡΜΟΣΤΗ ΣΥΜΠΕΡΙΦΟΡΑ ΙΑΤΡΙΚΟΥ ΠΡΟΣΩΠΙΚΟΥ</b>	16	18		
<b>ΑΝΤΙΔΕΟΝΤΟΛΟΓΙΚΗ - ΑΝΑΡΜΟΣΤΗ ΣΥΜΠΕΡΙΦΟΡΑ ΝΟΣΗΛΕΥΤΙΚΟΥ ΠΡΟΣΩΠΙΚΟΥ</b>	7	11		



<b>ΑΝΤΙΔΕΟΝΤΟΛΟΓΙΚΗ - ΑΝΑΡΜΟΣΤΗ ΣΥΜΠΕΡΙΦΟΡΑ ΛΟΙΠΟΥ ΠΡΟΣΩΠΙΚΟΥ</b>	<b>9</b>	<b>13</b>	
<b>ΠΛΗΜΜΕΛΗΣ ΦΡΟΝΤΙΔΑ - ΛΑΘΟΣ ΙΑΤΡΙΚΟΥ ΠΡΟΣΩΠΙΚΟΥ</b>	<b>15</b>	<b>8</b>	
<b>ΠΛΗΜΜΕΛΗΣ ΦΡΟΝΤΙΔΑ - ΛΑΘΟΣ ΝΟΣΗΛΕΥΤΙΚΟΥ ΠΡΟΣΩΠΙΚΟΥ</b>	<b>6</b>	<b>1</b>	
<b>ΠΛΗΜΜΕΛΗΣ ΦΡΟΝΤΙΔΑ - ΛΑΘΟΣ ΛΟΙΠΟΥ ΠΡΟΣΩΠΙΚΟΥ</b>	<b>1</b>	<b>0</b>	
<b>ΧΡΗΜΑΤΙΣΜΟΣ</b>	<b>0</b>	<b>1</b>	
<b>ΡΑΤΣΙΣΤΙΚΗ ΣΥΜΠΕΡΙΦΟΡΑ</b>	<b>1</b>	<b>0</b>	
<b>ΛΕΙΤΟΥΡΓΙΑ ΤΩΝ ΤΑΚΤΙΚΩΝ ΕΞΩΤΕΡΙΚΩΝ ΙΑΤΡΕΙΩΝ</b>	<b>9</b>	<b>19</b>	
<b>ΛΕΙΤΟΥΡΓΙΑ ΤΟΥ ΤΜΗΜΑΤΟΣ ΕΠΕΙΓΟΝΤΩΝ ΠΕΡΙΣΤΑΤΙΚΩΝ</b>	<b>4</b>	<b>22</b>	
<b>ΛΕΙΤΟΥΡΓΙΑ ΤΩΝ ΜΟΝΑΔΩΝ ΕΝΤΑΤΙΚΗΣ ΘΕΡΑΠΕΙΑΣ</b>	<b>0</b>	<b>0</b>	
<b>ΛΕΙΤΟΥΡΓΙΑ ΤΩΝ ΧΕΙΡΟΥΡΓΕΙΩΝ</b>	<b>0</b>	<b>0</b>	
<b>ΛΕΙΤΟΥΡΓΙΑ ΤΩΝ ΔΙΑΓΝΩΣΤΙΚΩΝ ΕΡΓΑΣΤΗΡΙΩΝ</b>	<b>2</b>	<b>10</b>	
<b>ΛΕΙΤΟΥΡΓΙΑ ΤΩΝ ΚΛΙΝΙΚΩΝ</b>	<b>8</b>	<b>5</b>	

<b>ΛΕΙΤΟΥΡΓΙΑ ΛΟΙΠΩΝ ΤΜΗΜΑΤΩΝ ΤΟΥ ΝΟΣΟΚΟΜΕΙΟΥ</b>	<b>3</b>	<b>10</b>	
<b>ΜΕΙΩΣΗ ΤΩΝ ΡΑΝΤΕΒΟΥ ΣΤΑ ΤΑΚΤΙΚΑ ΕΞΩΤΕΡΙΚΑ ΙΑΤΡΙΑ ΛΟΓΩ ΤΗΣ ΠΑΝΔΗΜΙΑΣ</b>	<b>4</b>	<b>107</b>	
<b>ΑΝΑΣΤΟΛΗ / ΠΕΡΙΟΡΙΣΜΟΣ ΤΩΝ ΠΡΟΓΡΑΜΜΑΤΙΣΜΕΝΩΝ ΧΕΙΡΟΥΡΓΙΚΩΝ ΕΠΕΜΒΑΣΕΩΝ ΛΟΓΩ ΤΗΣ ΠΑΝΔΗΜΙΑΣ</b>	<b>3</b>	<b>30</b>	
<b>ΑΔΥΝΑΜΙΑ ΠΡΟΣΒΑΣΗΣ ΣΤΟ ΝΟΣΟΚΟΜΕΙΟ, ΛΟΓΩ ΜΕΤΑΤΡΟΠΗΣ ΤΟΥ ΣΕ ΝΟΣΟΚΟΜΕΙΟ ΑΝΑΦΟΡΑΣ ΓΙΑ ΤΗΝ ΠΑΝΔΗΜΙΑ</b>	<b>0</b>	<b>19</b>	
<b>ΔΙΑΚΟΜΙΔΗ ΠΕΡΙΣΤΑΤΙΚΩΝ ΜΕΣΩ ΕΚΑΒ</b>	<b>1</b>	<b>3</b>	
<b>ΟΡΓΑΝΩΣΗ ΕΦΗΜΕΡΙΑΣ</b>	<b>2</b>	<b>0</b>	
<b>ΤΗΛΕΦΩΝΙΚΗ ΕΞΥΠΗΡΕΤΗΣΗ (ΡΑΝΤΕΒΟΥ, ΠΛΗΡΟΦΟΡΙΕΣ)</b>	<b>4</b>	<b>61</b>	
<b>ΩΡΑΡΙΟ ΛΕΙΤΟΥΡΓΙΑΣ</b>	<b>0</b>	<b>0</b>	
<b>ΕΛΛΕΙΨΗ ΠΡΟΣΩΠΙΚΟΥ</b>	<b>1</b>	<b>10</b>	
<b>ΕΛΛΕΙΨΗ ΥΛΙΚΩΝ, ΦΑΡΜΑΚΩΝ ΚΑΙ ΙΑΤΡΟΤΕΧΝΟΛΟΓΙΚΟΥ ΕΞΟΠΛΙΣΜΟΥ</b>	<b>0</b>	<b>1</b>	
<b>ΜΗΧΑΝΙΚΕΣ ΒΛΑΒΕΣ ΙΑΤΡΟΤΕΧΝΟΛΟΓΙΚΟΥ ΚΑΙ ΛΟΙΠΟΥ ΕΞΟΠΛΙΣΜΟΥ</b>	<b>2</b>	<b>4</b>	
<b>ΚΑΤΑΛΛΗΛΟΤΗΤΑ ΧΩΡΩΝ (ΕΠΑΡΚΕΙΑ, ΦΩΤΕΙΝΟΤΗΤΑ, ΛΕΙΤΟΥΡΓΙΚΟΤΗΤΑ, ΠΡΟΣΒΑΣΙΜΟΤΗΤΑ, ΕΠΑΡΚΗΣ ΣΗΜΑΝΣΗ, ΘΕΣΕΙΣ ΣΤΑΘΜΕΥΣΗΣ Κ.Λ.Π.)</b>	<b>2</b>	<b>1</b>	

<b>ΠΟΙΟΤΗΤΑ ΞΕΝΟΔΟΧΕΙΑΚΩΝ ΥΠΗΡΕΣΙΩΝ (ΚΑΘΑΡΙΟΤΗΤΑ, ΑΣΦΑΛΕΙΑ, ΣΙΤΙΣΗ, ΙΜΑΤΙΣΜΟΣ Κ.Λ.Π.)</b>		<b>5</b>	<b>11</b>	
<b>ΠΡΟΣΒΑΣΙΜΟΤΗΤΑ ΑΤΟΜΩΝ ΜΕ ΕΙΔΙΚΕΣ ΑΝΑΓΚΕΣ</b>		<b>1</b>	<b>0</b>	
<b>ΗΛΕΚΤΡΟΝΙΚΗ ΣΥΝΤΑΓΟΓΡΑΦΗΣΗ</b>		<b>2</b>	<b>15</b>	
<b>ΧΡΟΝΟΣ ΑΝΑΜΟΝΗΣ / ΤΗΡΗΣΗ ΣΕΙΡΑΣ ΠΡΟΤΕΡΑΙΟΤΗΤΑΣ ΓΙΑ ΚΛΕΙΣΙΜΟ ΡΑΝΤΕΒΟΥ</b>	<b>ΓΙΑ ΙΑΤΡΙΚΗ ΕΞΕΤΑΣΗ</b>	<b>1</b>	<b>15</b>	
	<b>ΓΙΑ ΔΙΑΓΝΩΣΤΙΚΕΣ ΕΞΕΤΑΣΕΙΣ</b>	<b>0</b>	<b>2</b>	
	<b>ΓΙΑ ΧΕΙΡΟΥΡΓΙΚΕΣ ΠΡΑΞΕΙΣ</b>	<b>1</b>	<b>8</b>	
<b>ΧΡΟΝΟΣ ΑΝΑΜΟΝΗΣ ΓΙΑ ΕΞΥΠΗΡΕΤΗΣΗ ΚΑΤΑ ΤΗΝ ΕΠΙΣΚΕΨΗ ΣΤΑ ΤΕΙ / ΤΕΠ ΤΟΥ ΝΟΣΟΚΟΜΕΙΟΥ</b>		<b>1</b>	<b>29</b>	
<b>ΧΡΟΝΟΣ ΑΝΑΜΟΝΗΣ ΓΙΑ ΕΚΔΟΣΗ ΑΠΟΤΕΛΕΣΜΑΤΩΝ</b>		<b>0</b>	<b>4</b>	
<b>ΑΝΑΒΟΛΗ / ΚΑΘΥΣΤΕΡΗΣΗ ΕΚΤΕΛΕΣΗΣ ΙΑΤΡΙΚΩΝ ΠΡΑΞΕΩΝ</b>		<b>5</b>	<b>23</b>	
<b>ΔΙΑΔΙΚΑΣΙΕΣ ΣΧΕΤΙΚΑ ΜΕ ΑΣΦΑΛΙΣΤΙΚΑ ΤΑΜΕΙΑ</b>		<b>1</b>	<b>6</b>	
<b>ΠΡΟΣΒΑΣΗ ΣΕ ΠΛΗΡΟΦΟΡΙΕΣ ΠΟΥ ΑΦΟΡΟΥΝ ΤΟΝ ΑΣΘΕΝΗ (Π.Χ. ΠΡΟΣΒΑΣΗ ΣΤΟΝ ΙΑΤΡΙΚΟ ΦΑΚΕΛΟ)</b>		<b>5</b>	<b>14</b>	
<b>ΠΑΡΑΒΙΑΣΗ ΕΦΑΡΜΟΓΗΣ ΛΙΣΤΑΣ ΧΕΙΡΟΥΡΓΕΙΟΥ</b>		<b>1</b>	<b>1</b>	

ΠΑΡΑΒΙΑΣΗ ΙΑΤΡΙΚΟΥ ΑΠΟΡΡΗΤΟΥ	1	0	
ΑΠΩΛΕΙΑ ΙΑΤΡΙΚΩΝ ΣΤΟΙΧΕΙΩΝ	1	1	
ΤΑΧΥΤΗΤΑ ΔΙΕΚΠΕΡΑΙΩΣΗΣ ΔΙΟΙΚΗΤΙΚΩΝ ΔΙΑΔΙΚΑΣΙΩΝ	1	11	
ΓΡΑΦΕΙΟΚΡΑΤΕΙΑ	1	5	
ΠΛΗΡΟΦΟΡΗΣΗ ΑΣΘΕΝΟΥΣ (ΕΝΔΟΝΟΣΟΚΟΜΕΙΑΚΕΣ ΔΙΑΔΙΚΑΣΙΕΣ, ΔΙΚΑΙΩΜΑΤΑ Κ.Λ.Π.)	2	4	
ΤΗΡΗΣΗ ΕΝΔΟΝΟΣΟΚΟΜΕΙΑΚΩΝ ΚΑΝΟΝΙΣΜΩΝ (Π.Χ. ΤΗΡΗΣΗ ΕΠΙΣΚΕΠΤΗΡΙΟΥ)	2	18	
ΤΗΡΗΣΗ ΑΝΤΙΚΑΠΝΙΣΤΙΚΗΣ ΝΟΜΟΘΕΣΙΑΣ	0	2	
ΚΛΟΠΗ / ΑΠΩΛΕΙΑ ΠΡΟΣΩΠΙΚΩΝ ΑΝΤΙΚΕΙΜΕΝΩΝ	1	0	
ΑΛΛΟ	6	12	

**Δ. ΕΝΕΡΓΕΙΕΣ ΤΟΥ ΝΟΣΟΚΟΜΕΙΟΥ ΓΙΑ ΔΙΕΡΕΥΝΗΣΗ ΚΑΤΑΓΓΕΛΙΩΝ**

**ΕΚ ΤΟΥ ΣΥΝΟΛΟΥ ΓΡΑΠΤΩΝ ΚΑΤΑΓΓΕΛΙΩΝ ΠΟΥ ΚΑΤΑΤΕΘΗΚΑΝ ΣΤΟ ΤΡΕΧΟΝ ΕΞΑΜΗΝΟ**

ΟΛΟΚΛΗΡΩΣΗ ΔΙΕΡΕΥΝΗΣΗΣ	ΟΛΟΚΛΗΡΩΣΗ ΔΙΕΝΕΡΓΕΙΑΣ	ΠΑΡΑΠΟΜΠΗ	ΕΚΚΡΕΜΕΙ Η ΟΛΟΚΛΗΡΩΣΗ	Ο ΠΟΛΙΤΗΣ ΕΞΥΠΗΡΕΤΗΘ	ΥΠΟΘΕΣΗ ΣΤΟ ΑΡΧΕΙΟ	ΑΛΛΟ
------------------------	------------------------	-----------	-----------------------	----------------------	--------------------	------

ΜΕΉ ΧΩΡΙΣ (ΛΟΓΩ ΑΠΟΥΣΙΑΣ ΣΤΟΙΧΕΙΩΝ) ΓΡΑΠΤΗ ΑΠΑΝΤΗΣΗ ΣΤΟΝ ΠΟΛΙΤΗ	ΠΡΟΚΑΤΑΡΚΤΙΚΗΣ ΕΞΕΤΑΣΗΣ Ή Ε.Δ.Ε. ΚΑΙ ΓΡΑΠΤΗ ΑΠΑΝΤΗΣΗ ΣΤΟΝ ΠΟΛΙΤΗ	ΥΠΟΘΕΣΗΣ ΣΕ ΑΛΛΟ ΑΡΜΟΔΙΟ ΟΡΓΑΝΟ (Υ.ΠΕ, Σ.Ε.Υ.Υ.Π. κ.λ.π) ΓΙΑ ΔΙΕΡΕΥΝΗΣΗ	ΤΗΣ ΔΙΕΡΕΥΝΗΣΗΣ ( Ή ΤΗΣ ΠΡΟΚΑΤΑΡΚΤΙΚΗΣ ΕΞΕΤΑΣΗΣ Ή ΤΗΣ Ε.Δ.Ε.)	ΗΚΕ ΑΜΕΣΑ	ΧΩΡΙΣ ΝΑ ΟΛΟΚΛΗΡΩΘΕΙ Η ΔΙΕΡΕΥΝΗΣΗ (ΑΝΑΚΛΗΣΗ ΚΑΤΑΓΓΕΛΙΑΣ, ΑΚΑΤΑΛΗΠΤΟ / ΚΑΤΑΧΡΗΣΤΙΚΟ ΑΙΤΗΜΑ ΠΟΛΙΤΗ Κ.Λ.Π.)	
42	18	1	23	46	7	1
<b>ΕΚ ΤΟΥ ΣΥΝΟΛΟΥ ΓΡΑΠΤΩΝ ΚΑΤΑΓΓΕΛΙΩΝ ΠΟΥ ΚΑΤΑΤΕΘΗΚΑΝ ΣΕ ΠΡΟΗΓΟΥΜΕΝΟ ΕΞΑΜΗΝΟ ΚΑΙ Η ΔΙΕΡΕΥΝΗΣΗ ΤΟΥΣ ΟΛΟΚΛΗΡΩΘΗΚΕ ΣΤΟ ΤΡΕΧΟΝ</b>						
ΟΛΟΚΛΗΡΩΣΗ ΔΙΕΡΕΥΝΗΣΗΣ ΜΕ Ή ΧΩΡΙΣ (ΛΟΓΩ ΑΠΟΥΣΙΑΣ ΣΤΟΙΧΕΙΩΝ) ΓΡΑΠΤΗ ΑΠΑΝΤΗΣΗ ΣΤΟΝ ΠΟΛΙΤΗ	ΟΛΟΚΛΗΡΩΣΗ ΔΙΕΝΕΡΓΕΙΑΣ ΠΡΟΚΑΤΑΡΚΤΙΚΗΣ ΕΞΕΤΑΣΗΣ Ή Ε.Δ.Ε. ΚΑΙ ΓΡΑΠΤΗ ΑΠΑΝΤΗΣΗ ΣΤΟΝ ΠΟΛΙΤΗ	ΠΑΡΑΠΟΜΠΗ ΥΠΟΘΕΣΗΣ ΣΕ ΑΛΛΟ ΑΡΜΟΔΙΟ ΟΡΓΑΝΟ (Υ.ΠΕ, Σ.Ε.Υ.Υ.Π.)	ΑΛΛΟ			
8	4	0	0			
<b>ΕΚ ΤΟΥ ΣΥΝΟΛΟΥ ΠΡΟΦΟΡΙΚΩΝ ΚΑΤΑΓΓΕΛΙΩΝ ΠΟΥ ΚΑΤΑΤΕΘΗΚΑΝ ΣΤΟ ΤΡΕΧΟΝ ΕΞΑΜΗΝΟ</b>						
ΟΛΟΚΛΗΡΩΣΗ ΔΙΕΡΕΥΝΗΣΗΣ ΚΑΙ ΠΡΟΦΟΡΙΚΗ ΕΝΗΜΕΡΩΣΗ ΤΟΥ ΠΟΛΙΤΗ	ΓΡΑΠΤΕΣ ΕΝΕΡΓΕΙΕΣ ΓΙΑ ΠΕΡΑΙΤΕΡΩ ΔΙΕΡΕΥΝΗΣΗ	ΔΕΝ ΕΓΙΝΑΝ ΕΝΕΡΓΕΙΕΣ	ΑΛΛΟ			

482	0	2	3
-----	---	---	---

### Ε. ΑΠΟΤΕΛΕΣΜΑΤΑ

ΣΥΝΟΛΙΚΟΣ ΑΡΙΘΜΟΣ ΚΑΤΑΓΓΕΛΙΩΝ ΤΩΝ ΟΠΟΙΩΝ ΟΛΟΚΛΗΡΩΘΗΚΕ Η ΔΙΕΡΕΥΝΗΣΗ ΣΤΟ ΤΡΕΧΟΝ ΕΞΑΜΗΝΟ (ΑΝΕΞΑΡΤΗΤΩΣ ΣΕ ΠΟΙΟ ΕΞΑΜΗΝΟ ΚΑΤΑΤΕΘΗΚΑΝ)	ΑΡΙΘΜΟΣ ΠΕΡΙΠΤΩΣΕΩΝ ΟΠΟΥ ΔΙΑΠΙΣΤΩΘΗΚΕ ΠΑΡΑΒΙΑΣΗ ΔΙΚΑΙΩΜΑΤΟΣ ΛΗΠΤΗ ΥΠΗΡΕΣΙΩΝ ΥΓΕΙΑΣ (ΕΚ ΤΟΥ ΣΥΝΟΛΙΚΟΥ ΑΡΙΘΜΟΥ ΚΑΤΑΓΓΕΛΙΩΝ ΤΩΝ ΟΠΟΙΩΝ ΟΛΟΚΛΗΡΩΘΗΚΕ Η ΔΙΕΡΕΥΝΗΣΗ ΣΤΟ ΤΡΕΧΟΝ ΕΞΑΜΗΝΟ, ΑΝΕΞΑΡΤΗΤΩΣ ΣΕ ΠΟΙΟ ΕΞΑΜΗΝΟ ΚΑΤΑΤΕΘΗΚΑΝ)	ΠΟΣΟΣΤΟ ΠΕΡΙΠΤΩΣΕΩΝ ΠΑΡΑΒΙΑΣΗΣ ΔΙΚΑΙΩΜΑΤΩΝ ΕΚ ΤΟΥ ΣΥΝΟΛΙΚΟΥ ΑΡΙΘΜΟΥ ΚΑΤΑΓΓΕΛΙΩΝ ΤΩΝ ΟΠΟΙΩΝ Η ΔΙΕΡΕΥΝΗΣΗ ΟΛΟΚΛΗΡΩΘΗΚΕ ΣΤΟ ΤΡΕΧΟΝ ΕΞΑΜΗΝΟ (ΑΝΕΞΑΡΤΗΤΩΣ ΣΕ ΠΟΙΟ ΕΞΑΜΗΝΟ ΚΑΤΑΤΕΘΗΚΑΝ)
600	43	7,2%

### ΣΤ. ΕΝΕΡΓΕΙΕΣ / ΜΕΤΡΑ ΠΟΥ ΕΛΑΒΕ Η ΔΙΟΙΚΗΣΗ

ΣΥΣΤΑΣΕΙΣ - ΟΔΗΓΙΕΣ ΠΡΟΣ ΤΟ ΠΡΟΣΩΠΙΚΟ	ΛΗΨΗ ΒΕΛΤΙΩΤΙΚΩΝ ΜΕΤΡΩΝ	ΕΠΙΒΟΛΗ ΠΕΙΘΑΡΧΙΚΩΝ ΚΥΡΩΣΕΩΝ (ΣΕ ΠΕΡΙΠΤΩΣΕΙΣ ΟΠΟΥ ΔΙΑΠΙΣΤΩΘΗΚΕ ΠΑΡΑΒΙΑΣΗ ΔΙΚΑΙΩΜΑΤΟΣ)	ΠΑΡΑΠΟΜΠΗ ΣΤΗ ΔΙΚΑΙΟΣΥΝΗ (ΣΕ ΠΕΡΙΠΤΩΣΕΙΣ ΟΠΟΥ ΔΙΑΠΙΣΤΩΘΗΚΕ ΠΑΡΑΒΙΑΣΗ ΔΙΚΑΙΩΜΑΤΟΣ)	ΑΛΛΟ	ΠΟΣΟΣΤΟ ΠΕΡΙΠΤΩΣΕΩΝ ΕΠΙΒΟΛΗΣ ΠΕΙΘΑΡΧΙΚΩΝ ΚΥΡΩΣΕΩΝ ΕΚ ΤΟΥ ΣΥΝΟΛΙΚΟΥ ΑΡΙΘΜΟΥ ΠΕΡΙΠΤΩΣΕΩΝ ΟΠΟΥ ΔΙΑΠΙΣΤΩΘΗΚΕ ΠΑΡΑΒΙΑΣΗ ΔΙΚΑΙΩΜΑΤΟΣ	ΠΟΣΟΣΤΟ ΠΕΡΙΠΤΩΣΕΩΝ ΠΑΡΑΠΟΜΠΗΣ ΣΤΗ ΔΙΚΑΙΟΣΥΝΗ ΕΚ ΤΟΥ ΣΥΝΟΛΙΚΟΥ ΑΡΙΘΜΟΥ ΠΕΡΙΠΤΩΣΕΩΝ ΟΠΟΥ ΔΙΑΠΙΣΤΩΘΗΚΕ ΠΑΡΑΒΙΑΣΗ ΔΙΚΑΙΩΜΑΤΟΣ

30	15	1	0	0	2,3%	0,0%
----	----	---	---	---	------	------

**2<sup>η</sup> Υ.ΠΕ. ΠΕΙΡΑΙΩΣ ΚΑΙ ΑΙΓΑΙΟΥ**

<b>ΔΕΝ ΔΙΑΠΙΣΤΩΘΗΚΕ ΠΑΡΑΒΙΑΣΗ ΔΙΚΑΙΩΜΑΤΟΣ</b>	<b>92,8 %</b>
<b>ΔΙΑΠΙΣΤΩΘΗΚΕ ΠΑΡΑΒΙΑΣΗ ΔΙΚΑΙΩΜΑΤΟΣ</b>	<b>7,2 %</b>

**2<sup>η</sup> Υ.ΠΕ. ΠΕΙΡΑΙΩΣ ΚΑΙ ΑΙΓΑΙΟΥ**

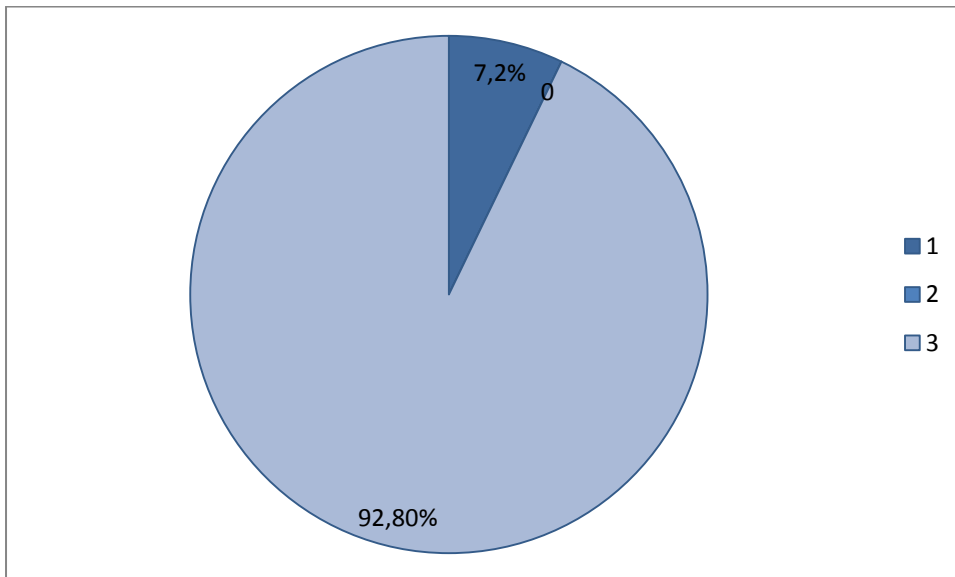

**Β. ΓΕΝΙΚΑ ΣΤΟΙΧΕΙΑ ΚΑΤΑΓΓΕΛΙΩΝ - ΑΙΤΗΜΑΤΩΝ ΠΟΥ ΚΑΤΑΤΕΘΗΚΑΝ ΣΤΟ ΤΡΕΧΟΝ ΕΞΑΜΗΝΟ**

ΣΥΝΟΛΙΚΟΣ ΑΡΙΘΜΟΣ ΚΑΤΑΓΓΕΛΙΩΝ ΠΟΥ ΚΑΤΑΤΕΘΗΚΑΝ	ΣΥΝΟΛΙΚΟΣ ΑΡΙΘΜΟΣ ΓΡΑΠΤΩΝ ΚΑΤΑΓΓΕΛΙΩΝ ΠΟΥ ΚΑΤΑΤΕΘΗΚΑΝ	ΣΥΝΟΛΙΚΟΣ ΑΡΙΘΜΟΣ ΠΡΟΦΟΡΙΚΩΝ ΚΑΤΑΓΓΕΛΙΩΝ ΠΟΥ ΚΑΤΑΤΕΘΗΚΑΝ	ΣΥΝΟΛΙΚΟΣ ΑΡΙΘΜΟΣ ΑΙΤΗΜΑΤΩΝ (ΓΡΑΠΤΩΝ Η ΠΡΟΦΟΡΙΚΩΝ) ΠΟΥ ΔΕΝ ΑΠΟΤΕΛΟΥΝ ΚΑΤΑΓΓΕΛΙΑ	ΑΡΙΘΜΟΣ ΕΥΧΑΡΙΣΤΗΡΙΩΝ ΕΠΙΣΤΟΛΩΝ
213	97	116	71	465

**Γ. ΚΑΤΗΓΟΡΙΟΠΟΙΗΣΗ ΓΡΑΠΤΩΝ & ΠΡΟΦΟΡΙΚΩΝ ΚΑΤΑΓΓΕΛΙΩΝ ΠΟΥ ΚΑΤΑΤΕΘΗΚΑΝ ΣΤΟ ΤΡΕΧΟΝ ΕΞΑΜΗΝΟ**

	ΓΡΑΠΤΕΣ	ΠΡΟΦΟΡΙΚΕΣ	
ΑΝΤΙΔΕΟΝΤΟΛΟΓΙΚΗ - ΑΝΑΡΜΟΣΤΗ ΣΥΜΠΕΡΙΦΟΡΑ ΙΑΤΡΙΚΟΥ ΠΡΟΣΩΠΙΚΟΥ	7	11	
ΑΝΤΙΔΕΟΝΤΟΛΟΓΙΚΗ - ΑΝΑΡΜΟΣΤΗ ΣΥΜΠΕΡΙΦΟΡΑ ΝΟΣΗΛΕΥΤΙΚΟΥ ΠΡΟΣΩΠΙΚΟΥ	5	5	
ΑΝΤΙΔΕΟΝΤΟΛΟΓΙΚΗ - ΑΝΑΡΜΟΣΤΗ ΣΥΜΠΕΡΙΦΟΡΑ ΛΟΙΠΟΥ ΠΡΟΣΩΠΙΚΟΥ	4	6	
ΠΛΗΜΜΕΛΗΣ ΦΡΟΝΤΙΔΑ - ΛΑΘΟΣ ΙΑΤΡΙΚΟΥ ΠΡΟΣΩΠΙΚΟΥ	14	12	
ΠΛΗΜΜΕΛΗΣ ΦΡΟΝΤΙΔΑ - ΛΑΘΟΣ ΝΟΣΗΛΕΥΤΙΚΟΥ ΠΡΟΣΩΠΙΚΟΥ	5	6	
ΠΛΗΜΜΕΛΗΣ ΦΡΟΝΤΙΔΑ - ΛΑΘΟΣ ΛΟΙΠΟΥ ΠΡΟΣΩΠΙΚΟΥ	2	0	



<b>ΧΡΗΜΑΤΙΣΜΟΣ</b>	<b>0</b>	<b>0</b>	
<b>ΡΑΤΣΙΣΤΙΚΗ ΣΥΜΠΕΡΙΦΟΡΑ</b>	<b>1</b>	<b>0</b>	
<b>ΛΕΙΤΟΥΡΓΙΑ ΤΩΝ ΤΑΚΤΙΚΩΝ ΕΞΩΤΕΡΙΚΩΝ ΙΑΤΡΕΙΩΝ</b>	<b>4</b>	<b>4</b>	
<b>ΛΕΙΤΟΥΡΓΙΑ ΤΟΥ ΤΜΗΜΑΤΟΣ ΕΠΕΙΓΟΝΤΩΝ ΠΕΡΙΣΤΑΤΙΚΩΝ</b>	<b>5</b>	<b>0</b>	
<b>ΛΕΙΤΟΥΡΓΙΑ ΤΩΝ ΜΟΝΑΔΩΝ ΕΝΤΑΤΙΚΗΣ ΘΕΡΑΠΕΙΑΣ</b>	<b>0</b>	<b>0</b>	
<b>ΛΕΙΤΟΥΡΓΙΑ ΤΩΝ ΧΕΙΡΟΥΡΓΕΙΩΝ</b>	<b>1</b>	<b>1</b>	
<b>ΛΕΙΤΟΥΡΓΙΑ ΤΩΝ ΔΙΑΓΝΩΣΤΙΚΩΝ ΕΡΓΑΣΤΗΡΙΩΝ</b>	<b>0</b>	<b>0</b>	
<b>ΛΕΙΤΟΥΡΓΙΑ ΤΩΝ ΚΛΙΝΙΚΩΝ</b>	<b>2</b>	<b>5</b>	
<b>ΛΕΙΤΟΥΡΓΙΑ ΛΟΙΠΩΝ ΤΜΗΜΑΤΩΝ ΤΟΥ ΝΟΣΟΚΟΜΕΙΟΥ</b>	<b>4</b>	<b>0</b>	
<b>ΜΕΙΩΣΗ ΤΩΝ ΡΑΝΤΕΒΟΥ ΣΤΑ ΤΑΚΤΙΚΑ ΕΞΩΤΕΡΙΚΑ ΙΑΤΡΙΑ ΛΟΓΩ ΤΗΣ ΠΑΝΔΗΜΙΑΣ</b>	<b>0</b>	<b>12</b>	
<b>ΑΝΑΣΤΟΛΗ / ΠΕΡΙΟΡΙΣΜΟΣ ΤΩΝ ΠΡΟΓΡΑΜΜΑΤΙΣΜΕΝΩΝ ΧΕΙΡΟΥΡΓΙΚΩΝ ΕΠΕΜΒΑΣΕΩΝ ΛΟΓΩ ΤΗΣ ΠΑΝΔΗΜΙΑΣ</b>	<b>0</b>	<b>0</b>	
<b>ΑΔΥΝΑΜΙΑ ΠΡΟΣΒΑΣΗΣ ΣΤΟ ΝΟΣΟΚΟΜΕΙΟ, ΛΟΓΩ ΜΕΤΑΤΡΟΠΗΣ ΤΟΥ ΣΕ ΝΟΣΟΚΟΜΕΙΟ ΑΝΑΦΟΡΑΣ ΓΙΑ ΤΗΝ ΠΑΝΔΗΜΙΑ</b>	<b>0</b>	<b>40</b>	

<b>ΔΙΑΚΟΜΙΔΗ ΠΕΡΙΣΤΑΤΙΚΩΝ ΜΕΣΩ ΕΚΑΒ</b>		<b>0</b>	<b>1</b>	
<b>ΟΡΓΑΝΩΣΗ ΕΦΗΜΕΡΙΑΣ</b>		<b>0</b>	<b>1</b>	
<b>ΤΗΛΕΦΩΝΙΚΗ ΕΞΥΠΗΡΕΤΗΣΗ (ΡΑΝΤΕΒΟΥ, ΠΛΗΡΟΦΟΡΙΕΣ)</b>		<b>3</b>	<b>12</b>	
<b>ΩΡΑΡΙΟ ΛΕΙΤΟΥΡΓΙΑΣ</b>		<b>0</b>	<b>0</b>	
<b>ΕΛΛΕΙΨΗ ΠΡΟΣΩΠΙΚΟΥ</b>		<b>1</b>	<b>2</b>	
<b>ΕΛΛΕΙΨΗ ΥΛΙΚΩΝ, ΦΑΡΜΑΚΩΝ ΚΑΙ ΙΑΤΡΟΤΕΧΝΟΛΟΓΙΚΟΥ ΕΞΟΠΛΙΣΜΟΥ</b>		<b>1</b>	<b>0</b>	
<b>ΜΗΧΑΝΙΚΕΣ ΒΛΑΒΕΣ ΙΑΤΡΟΤΕΧΝΟΛΟΓΙΚΟΥ ΚΑΙ ΛΟΙΠΟΥ ΕΞΟΠΛΙΣΜΟΥ</b>		<b>0</b>	<b>1</b>	
<b>ΚΑΤΑΛΛΗΛΟΤΗΤΑ ΧΩΡΩΝ (ΕΠΑΡΚΕΙΑ, ΦΩΤΕΙΝΟΤΗΤΑ, ΛΕΙΤΟΥΡΓΙΚΟΤΗΤΑ, ΠΡΟΣΒΑΣΙΜΟΤΗΤΑ, ΕΠΑΡΚΗΣ ΣΗΜΑΝΣΗ, ΘΕΣΕΙΣ ΣΤΑΘΜΕΥΣΗΣ Κ.Λ.Π.)</b>		<b>2</b>	<b>0</b>	
<b>ΠΟΙΟΤΗΤΑ ΞΕΝΟΔΟΧΕΙΑΚΩΝ ΥΠΗΡΕΣΙΩΝ (ΚΑΘΑΡΙΟΤΗΤΑ, ΑΣΦΑΛΕΙΑ, ΣΙΤΙΣΗ, ΙΜΑΤΙΣΜΟΣ Κ.Λ.Π.)</b>		<b>2</b>	<b>2</b>	
<b>ΠΡΟΣΒΑΣΙΜΟΤΗΤΑ ΑΤΟΜΩΝ ΜΕ ΕΙΔΙΚΕΣ ΑΝΑΓΚΕΣ</b>		<b>0</b>	<b>0</b>	
<b>ΗΛΕΚΤΡΟΝΙΚΗ ΣΥΝΤΑΓΟΓΡΑΦΗΣΗ</b>		<b>0</b>	<b>1</b>	
<b>ΧΡΟΝΟΣ ΑΝΑΜΟΝΗΣ / ΤΗΡΗΣΗ ΣΕΙΡΑΣ</b>	<b>ΓΙΑ ΙΑΤΡΙΚΗ ΕΞΕΤΑΣΗ</b>	<b>2</b>	<b>5</b>	

<b>ΠΡΟΤΕΡΑΙΟΤΗ ΤΑΣ ΓΙΑ ΚΛΕΙΣΙΜΟ ΡΑΝΤΕΒΟΥ</b>	<b>ΓΙΑ ΔΙΑΓΝΩΣΤΙΚΕΣ ΕΞΕΤΑΣΕΙΣ</b>	<b>1</b>	<b>2</b>	
	<b>ΓΙΑ ΧΕΙΡΟΥΡΓΙΚΕΣ ΠΡΑΞΕΙΣ</b>	<b>4</b>	<b>7</b>	
<b>ΧΡΟΝΟΣ ΑΝΑΜΟΝΗΣ ΓΙΑ ΕΞΥΠΗΡΕΤΗΣΗ ΚΑΤ'Α ΤΗΝ ΕΠΙΣΚΕΨΗ ΣΤΑ ΤΕΙ / ΤΕΠ ΤΟΥ ΝΟΣΟΚΟΜΕΙΟΥ</b>		<b>4</b>	<b>6</b>	
<b>ΧΡΟΝΟΣ ΑΝΑΜΟΝΗΣ ΓΙΑ ΕΚΔΟΣΗ ΑΠΟΤΕΛΕΣΜΑΤΩΝ</b>		<b>1</b>	<b>1</b>	
<b>ΑΝΑΒΟΛΗ / ΚΑΘΥΣΤΕΡΗΣΗ ΕΚΤΕΛΕΣΗΣ ΙΑΤΡΙΚΩΝ ΠΡΑΞΕΩΝ</b>		<b>1</b>	<b>2</b>	
<b>ΔΙΑΔΙΚΑΣΙΕΣ ΣΧΕΤΙΚΑ ΜΕ ΑΣΦΑΛΙΣΤΙΚΑ ΤΑΜΕΙΑ</b>		<b>0</b>	<b>2</b>	
<b>ΠΡΟΣΒΑΣΗ ΣΕ ΠΛΗΡΟΦΟΡΙΕΣ ΠΟΥ ΑΦΟΡΟΥΝ ΤΟΝ ΑΣΘΕΝΗ (Π.Χ. ΠΡΟΣΒΑΣΗ ΣΤΟΝ ΙΑΤΡΙΚΟ ΦΑΚΕΛΟ)</b>		<b>5</b>	<b>2</b>	
<b>ΠΑΡΑΒΙΑΣΗ ΕΦΑΡΜΟΓΗΣ ΛΙΣΤΑΣ ΧΕΙΡΟΥΡΓΕΙΟΥ</b>		<b>0</b>	<b>0</b>	
<b>ΠΑΡΑΒΙΑΣΗ ΙΑΤΡΙΚΟΥ ΑΠΟΡΡΗΤΟΥ</b>		<b>0</b>	<b>0</b>	
<b>ΑΠΩΛΕΙΑ ΙΑΤΡΙΚΩΝ ΣΤΟΙΧΕΙΩΝ</b>		<b>0</b>	<b>0</b>	
<b>ΤΑΧΥΤΗΤΑ ΔΙΕΚΠΕΡΑΙΩΣΗΣ ΔΙΟΙΚΗΤΙΚΩΝ ΔΙΑΔΙΚΑΣΙΩΝ</b>		<b>2</b>	<b>2</b>	
<b>ΓΡΑΦΕΙΟΚΡΑΤΕΙΑ</b>		<b>0</b>	<b>2</b>	

ΠΛΗΡΟΦΟΡΗΣΗ ΑΣΘΕΝΟΥΣ (ΕΝΔΟΝΟΣΟΚΟΜΕΙΑΚΕΣ ΔΙΑΔΙΚΑΣΙΕΣ, ΔΙΚΑΙΩΜΑΤΑ Κ.Λ.Π.)	3	2	
ΤΗΡΗΣΗ ΕΝΔΟΝΟΣΟΚΟΜΕΙΑΚΩΝ ΚΑΝΟΝΙΣΜΩΝ (Π.Χ. ΤΗΡΗΣΗ ΕΠΙΣΚΕΠΤΗΡΙΟΥ)	5	15	
ΤΗΡΗΣΗ ΑΝΤΙΚΑΠΝΙΣΤΙΚΗΣ ΝΟΜΟΘΕΣΙΑΣ	0	0	
ΚΛΟΠΗ / ΑΠΩΛΕΙΑ ΠΡΟΣΩΠΙΚΩΝ ΑΝΤΙΚΕΙΜΕΝΩΝ	10	5	
ΑΛΛΟ	3	0	

**Δ. ΕΝΕΡΓΕΙΕΣ ΤΟΥ ΝΟΣΟΚΟΜΕΙΟΥ ΓΙΑ ΔΙΕΡΕΥΝΗΣΗ ΚΑΤΑΓΓΕΛΙΩΝ**

**ΕΚ ΤΟΥ ΣΥΝΟΛΟΥ ΓΡΑΠΤΩΝ ΚΑΤΑΓΓΕΛΙΩΝ ΠΟΥ ΚΑΤΑΤΕΘΗΚΑΝ ΣΤΟ ΤΡΕΧΟΝ ΕΞΑΜΗΝΟ**

ΟΛΟΚΛΗΡΩΣΗ ΔΙΕΡΕΥΝΗΣΗΣ ΜΕ Ή ΧΩΡΙΣ (ΛΟΓΩ ΑΠΟΥΣΙΑΣ ΣΤΟΙΧΕΙΩΝ) ΓΡΑΠΤΗ ΑΠΑΝΤΗΣΗ ΣΤΟΝ ΠΟΛΙΤΗ	ΟΛΟΚΛΗΡΩΣΗ ΔΙΕΝΕΡΓΕΙΑΣ ΠΡΟΚΑΤΑΡΚΤΙΚΗΣ ΕΞΕΤΑΣΗΣ Ή Ε.Δ.Ε. ΚΑΙ ΓΡΑΠΤΗ ΑΠΑΝΤΗΣΗ ΣΤΟΝ ΠΟΛΙΤΗ	ΠΑΡΑΠΟΜΠΗ Ή ΥΠΟΘΕΣΗΣ ΣΕ ΑΛΛΟ ΑΡΜΟΔΙΟ ΟΡΓΑΝΟ (Υ.ΠΕ, Σ.Ε.Υ.Υ.Π. κ.λ.π) ΓΙΑ ΔΙΕΡΕΥΝΗΣΗ	ΕΚΚΡΕΜΕΙ Η ΟΛΟΚΛΗΡΩΣΗ ΤΗΣ ΔΙΕΡΕΥΝΗΣΗΣ ( Ή ΤΗΣ ΠΡΟΚΑΤΑΡΚΤΙΚΗΣ ΕΞΕΤΑΣΗΣ Ή ΤΗΣ Ε.Δ.Ε.)	Ο ΠΟΛΙΤΗΣ ΕΞΥΠΗΡΕΤΗΘΗ ΚΕ ΑΜΕΣΑ	ΥΠΟΘΕΣΗ ΣΤΟ ΑΡΧΕΙΟ ΧΩΡΙΣ ΝΑ ΟΛΟΚΛΗΡΩΘΕΙ Η ΔΙΕΡΕΥΝΗΣΗ (ΑΝΑΚΛΗΣΗ ΚΑΤΑΓΓΕΛΙΑΣ, ΑΚΑΤΑΛΗΠΤΟ / ΚΑΤΑΧΡΗΣΤΙΚΟ ΑΙΤΗΜΑ ΠΟΛΙΤΗ Κ.Λ.Π.)	ΑΛΛΟ
---	---	---	---	--------------------------------	---	------

91	1	1	2	0	2	0
----	---	---	---	---	---	---

**ΕΚ ΤΟΥ ΣΥΝΟΛΟΥ ΓΡΑΠΤΩΝ ΚΑΤΑΓΓΕΛΙΩΝ ΠΟΥ ΚΑΤΑΤΕΘΗΚΑΝ ΣΕ ΠΡΟΗΓΟΥΜΕΝΟ ΕΞΑΜΗΝΟ ΚΑΙ Η ΔΙΕΡΕΥΝΗΣΗ ΤΟΥΣ ΟΛΟΚΛΗΡΩΘΗΚΕ ΣΤΟ ΤΡΕΧΟΝ**

ΟΛΟΚΛΗΡΩΣΗ ΔΙΕΡΕΥΝΗΣΗΣ ΜΕ Ή ΧΩΡΙΣ (ΛΟΓΩ ΑΠΟΥΣΙΑΣ ΣΤΟΙΧΕΙΩΝ) ΓΡΑΠΤΗ ΑΠΑΝΤΗΣΗ ΣΤΟΝ ΠΟΛΙΤΗ	ΟΛΟΚΛΗΡΩΣΗ ΔΙΕΝΕΡΓΕΙΑΣ ΠΡΟΚΑΤΑΡΚΤΙΚΗΣ ΕΞΕΤΑΣΗΣ Ή Ε.Δ.Ε. ΚΑΙ ΓΡΑΠΤΗ ΑΠΑΝΤΗΣΗ ΣΤΟΝ ΠΟΛΙΤΗ	ΠΑΡΑΠΟΜΠΗ ΥΠΟΘΕΣΗΣ ΣΕ ΑΛΛΟ ΑΡΜΟΔΙΟ ΟΡΓΑΝΟ (Υ.ΠΕ, Σ.Ε.Υ.Υ.Π.)	ΑΛΛΟ
1	4	1	0

**ΕΚ ΤΟΥ ΣΥΝΟΛΟΥ ΠΡΟΦΟΡΙΚΩΝ ΚΑΤΑΓΓΕΛΙΩΝ ΠΟΥ ΚΑΤΑΤΕΘΗΚΑΝ ΣΤΟ ΤΡΕΧΟΝ ΕΞΑΜΗΝΟ**

ΟΛΟΚΛΗΡΩΣΗ ΔΙΕΡΕΥΝΗΣΗΣ ΚΑΙ ΠΡΟΦΟΡΙΚΗ ΕΝΗΜΕΡΩΣΗ ΤΟΥ ΠΟΛΙΤΗ	ΓΡΑΠΤΕΣ ΕΝΕΡΓΕΙΕΣ ΓΙΑ ΠΕΡΑΙΤΕΡΩ ΔΙΕΡΕΥΝΗΣΗ	ΔΕΝ ΕΓΙΝΑΝ ΕΝΕΡΓΕΙΕΣ	ΑΛΛΟ
115	0	1	0

**Ε. ΑΠΟΤΕΛΕΣΜΑΤΑ**

<b>ΣΥΝΟΛΙΚΟΣ ΑΡΙΘΜΟΣ ΚΑΤΑΓΓΕΛΙΩΝ ΤΩΝ ΟΠΟΙΩΝ ΟΛΟΚΛΗΡΩΘΗΚΕ Η ΔΙΕΡΕΥΝΗΣΗ ΣΤΟ ΤΡΕΧΟΝ ΕΞΑΜΗΝΟ (ΑΝΕΞΑΡΤΗΤΩΣ ΣΕ ΠΟΙΟ ΕΞΑΜΗΝΟ ΚΑΤΑΤΕΘΗΚΑΝ)</b>	<b>ΑΡΙΘΜΟΣ ΠΕΡΙΠΤΩΣΕΩΝ ΟΠΟΥ ΔΙΑΠΙΣΤΩΘΗΚΕ ΠΑΡΑΒΙΑΣΗ ΔΙΚΑΙΩΜΑΤΟΣ ΛΗΠΤΗ ΥΠΗΡΕΣΙΩΝ ΥΓΕΙΑΣ (ΕΚ ΤΟΥ ΣΥΝΟΛΙΚΟΥ ΑΡΙΘΜΟΥ ΚΑΤΑΓΓΕΛΙΩΝ ΤΩΝ ΟΠΟΙΩΝ ΟΛΟΚΛΗΡΩΘΗΚΕ Η ΔΙΕΡΕΥΝΗΣΗ ΣΤΟ ΤΡΕΧΟΝ ΕΞΑΜΗΝΟ, ΑΝΕΞΑΡΤΗΤΩΣ ΣΕ ΠΟΙΟ ΕΞΑΜΗΝΟ ΚΑΤΑΤΕΘΗΚΑΝ)</b>	<b>ΠΟΣΟΣΤΟ ΠΕΡΙΠΤΩΣΕΩΝ ΠΑΡΑΒΙΑΣΗΣ ΔΙΚΑΙΩΜΑΤΩΝ ΕΚ ΤΟΥ ΣΥΝΟΛΙΚΟΥ ΑΡΙΘΜΟΥ ΚΑΤΑΓΓΕΛΙΩΝ ΤΩΝ ΟΠΟΙΩΝ Η ΔΙΕΡΕΥΝΗΣΗ ΟΛΟΚΛΗΡΩΘΗΚΕ ΣΤΟ ΤΡΕΧΟΝ ΕΞΑΜΗΝΟ (ΑΝΕΞΑΡΤΗΤΩΣ ΣΕ ΠΟΙΟ ΕΞΑΜΗΝΟ ΚΑΤΑΤΕΘΗΚΑΝ)</b>
212	16	7,5%

**ΣΤ. ΕΝΕΡΓΕΙΕΣ / ΜΕΤΡΑ ΠΟΥ ΕΛΑΒΕ Η ΔΙΟΙΚΗΣΗ**

<b>ΣΥΣΤΑΣΕΙΣ - ΟΔΗΓΙΕΣ ΠΡΟΣ ΤΟ ΠΡΟΣΩΠΙΚΟ</b>	<b>ΛΗΨΗ ΒΕΛΤΙΩΤΙΚΩΝ ΜΕΤΡΩΝ</b>	<b>ΕΠΙΒΟΛΗ ΠΕΙΘΑΡΧΙΚΩΝ ΚΥΡΩΣΕΩΝ (ΣΕ ΠΕΡΙΠΤΩΣΕΙΣ ΟΠΟΥ ΔΙΑΠΙΣΤΩΘΗΚΕ ΠΑΡΑΒΙΑΣΗ ΔΙΚΑΙΩΜΑΤΟΣ)</b>	<b>ΠΑΡΑΠΟΜΠΗ ΣΤΗ ΔΙΚΑΙΟΣΥΝΗ (ΣΕ ΠΕΡΙΠΤΩΣΕΙΣ ΟΠΟΥ ΔΙΑΠΙΣΤΩΘΗΚΕ ΠΑΡΑΒΙΑΣΗ ΔΙΚΑΙΩΜΑΤΟΣ)</b>	<b>ΑΛΛΟ</b>	<b>ΠΟΣΟΣΤΟ ΠΕΡΙΠΤΩΣΕΩΝ ΕΠΙΒΟΛΗΣ ΠΕΙΘΑΡΧΙΚΩΝ ΚΥΡΩΣΕΩΝ ΕΚ ΤΟΥ ΣΥΝΟΛΙΚΟΥ ΑΡΙΘΜΟΥ ΠΕΡΙΠΤΩΣΕΩΝ ΟΠΟΥ ΔΙΑΠΙΣΤΩΘΗΚΕ ΠΑΡΑΒΙΑΣΗ ΔΙΚΑΙΩΜΑΤΟΣ</b>	<b>ΠΟΣΟΣΤΟ ΠΕΡΙΠΤΩΣΕΩΝ ΠΑΡΑΠΟΜΠΗΣ ΣΤΗ ΔΙΚΑΙΟΣΥΝΗ ΕΚ ΤΟΥ ΣΥΝΟΛΙΚΟΥ ΑΡΙΘΜΟΥ ΠΕΡΙΠΤΩΣΕΩΝ ΟΠΟΥ ΔΙΑΠΙΣΤΩΘΗΚΕ ΠΑΡΑΒΙΑΣΗ ΔΙΚΑΙΩΜΑΤΟΣ</b>
43	8	0	1	1	0,0%	6,3%

**3<sup>η</sup> Υ.ΠΕ. ΜΑΚΕΔΟΝΙΑΣ**

<b>ΔΕΝ ΔΙΑΠΙΣΤΩΘΗΚΕ ΠΑΡΑΒΙΑΣΗ ΔΙΚΑΙΩΜΑΤΟΣ</b>	<b>92,5 %</b>
<b>ΔΙΑΠΙΣΤΩΘΗΚΕ ΠΑΡΑΒΙΑΣΗ ΔΙΚΑΙΩΜΑΤΟΣ</b>	<b>7,5 %</b>

### 3<sup>η</sup> Υ.ΠΕ. ΜΑΚΕΔΟΝΙΑΣ

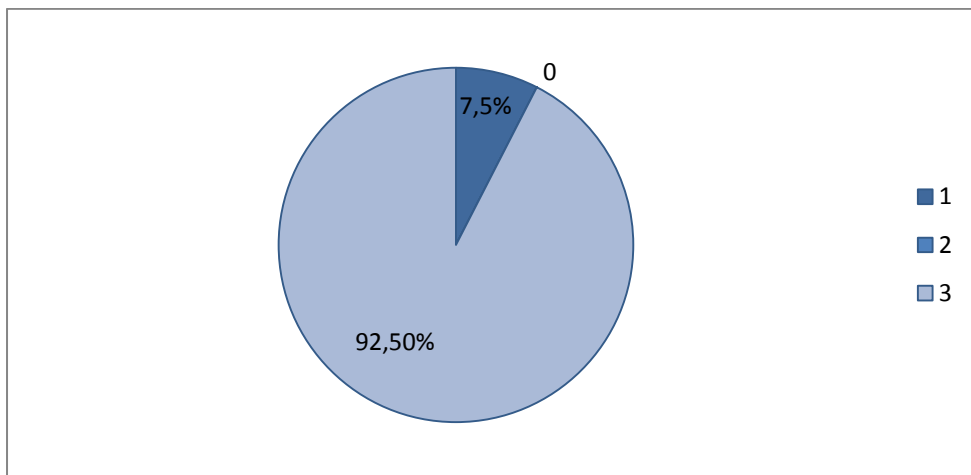

### 4<sup>η</sup> Υ.ΠΕ. ΜΑΚΕΔΟΝΙΑΣ ΚΑΙ ΘΡΑΚΗΣ

<b>Β. ΓΕΝΙΚΑ ΣΤΟΙΧΕΙΑ ΚΑΤΑΓΓΕΛΙΩΝ - ΑΙΤΗΜΑΤΩΝ ΠΟΥ ΚΑΤΑΤΕΘΗΚΑΝ ΣΤΟ ΤΡΕΧΟΝ ΕΞΑΜΗΝΟ</b>				
<b>ΣΥΝΟΛΙΚΟΣ ΑΡΙΘΜΟΣ ΚΑΤΑΓΓΕΛΙΩΝ ΠΟΥ ΚΑΤΑΤΕΘΗΚΑΝ</b>	<b>ΣΥΝΟΛΙΚΟΣ ΑΡΙΘΜΟΣ ΓΡΑΠΤΩΝ ΚΑΤΑΓΓΕΛΙΩΝ ΠΟΥ ΚΑΤΑΤΕΘΗΚΑΝ</b>	<b>ΣΥΝΟΛΙΚΟΣ ΑΡΙΘΜΟΣ ΠΡΟΦΟΡΙΚΩΝ ΚΑΤΑΓΓΕΛΙΩΝ ΠΟΥ ΚΑΤΑΤΕΘΗΚΑΝ</b>	<b>ΣΥΝΟΛΙΚΟΣ ΑΡΙΘΜΟΣ ΑΙΤΗΜΑΤΩΝ (ΓΡΑΠΤΩΝ Η ΠΡΟΦΟΡΙΚΩΝ) ΠΟΥ ΔΕΝ ΑΠΟΤΕΛΟΥΝ ΚΑΤΑΓΓΕΛΙΑ</b>	<b>ΑΡΙΘΜΟΣ ΕΥΧΑΡΙΣΤΗΡΙΩΝ ΕΠΙΣΤΟΛΩΝ</b>
320	97	223	1578	163
<b>Γ. ΚΑΤΗΓΟΡΙΟΠΟΙΗΣΗ ΓΡΑΠΤΩΝ &amp; ΠΡΟΦΟΡΙΚΩΝ ΚΑΤΑΓΓΕΛΙΩΝ ΠΟΥ ΚΑΤΑΤΕΘΗΚΑΝ ΣΤΟ ΤΡΕΧΟΝ ΕΞΑΜΗΝΟ</b>				
	<b>ΓΡΑΠΤΕΣ</b>	<b>ΠΡΟΦΟΡΙΚΕΣ</b>		
<b>ΑΝΤΙΔΕΟΝΤΟΛΟΓΙΚΗ - ΑΝΑΡΜΟΣΤΗ ΣΥΜΠΕΡΙΦΟΡΑ ΙΑΤΡΙΚΟΥ ΠΡΟΣΩΠΙΚΟΥ</b>	22	20		
<b>ΑΝΤΙΔΕΟΝΤΟΛΟΓΙΚΗ - ΑΝΑΡΜΟΣΤΗ ΣΥΜΠΕΡΙΦΟΡΑ ΝΟΣΗΛΕΥΤΙΚΟΥ ΠΡΟΣΩΠΙΚΟΥ</b>	11	12		

<b>ΑΝΤΙΔΕΟΝΤΟΛΟΓΙΚΗ - ΑΝΑΡΜΟΣΤΗ ΣΥΜΠΕΡΙΦΟΡΑ ΛΟΙΠΟΥ ΠΡΟΣΩΠΙΚΟΥ</b>	<b>3</b>	<b>17</b>	
<b>ΠΛΗΜΜΕΛΗΣ ΦΡΟΝΤΙΔΑ - ΛΑΘΟΣ ΙΑΤΡΙΚΟΥ ΠΡΟΣΩΠΙΚΟΥ</b>	<b>13</b>	<b>12</b>	
<b>ΠΛΗΜΜΕΛΗΣ ΦΡΟΝΤΙΔΑ - ΛΑΘΟΣ ΝΟΣΗΛΕΥΤΙΚΟΥ ΠΡΟΣΩΠΙΚΟΥ</b>	<b>4</b>	<b>0</b>	
<b>ΠΛΗΜΜΕΛΗΣ ΦΡΟΝΤΙΔΑ - ΛΑΘΟΣ ΛΟΙΠΟΥ ΠΡΟΣΩΠΙΚΟΥ</b>	<b>1</b>	<b>0</b>	
<b>ΧΡΗΜΑΤΙΣΜΟΣ</b>	<b>1</b>	<b>1</b>	
<b>ΡΑΤΣΙΣΤΙΚΗ ΣΥΜΠΕΡΙΦΟΡΑ</b>	<b>3</b>	<b>1</b>	
<b>ΛΕΙΤΟΥΡΓΙΑ ΤΩΝ ΤΑΚΤΙΚΩΝ ΕΞΩΤΕΡΙΚΩΝ ΙΑΤΡΕΙΩΝ</b>	<b>1</b>	<b>14</b>	
<b>ΛΕΙΤΟΥΡΓΙΑ ΤΟΥ ΤΜΗΜΑΤΟΣ ΕΠΕΙΓΟΝΤΩΝ ΠΕΡΙΣΤΑΤΙΚΩΝ</b>	<b>8</b>	<b>1</b>	
<b>ΛΕΙΤΟΥΡΓΙΑ ΤΩΝ ΜΟΝΑΔΩΝ ΕΝΤΑΤΙΚΗΣ ΘΕΡΑΠΕΙΑΣ</b>	<b>0</b>	<b>2</b>	
<b>ΛΕΙΤΟΥΡΓΙΑ ΤΩΝ ΧΕΙΡΟΥΡΓΕΙΩΝ</b>	<b>0</b>	<b>50</b>	
<b>ΛΕΙΤΟΥΡΓΙΑ ΤΩΝ ΔΙΑΓΝΩΣΤΙΚΩΝ ΕΡΓΑΣΤΗΡΙΩΝ</b>	<b>2</b>	<b>0</b>	
<b>ΛΕΙΤΟΥΡΓΙΑ ΤΩΝ ΚΛΙΝΙΚΩΝ</b>	<b>3</b>	<b>1</b>	



<b>ΛΕΙΤΟΥΡΓΙΑ ΛΟΙΠΩΝ ΤΜΗΜΑΤΩΝ ΤΟΥ ΝΟΣΟΚΟΜΕΙΟΥ</b>	<b>0</b>	<b>3</b>	
<b>ΜΕΙΩΣΗ ΤΩΝ ΡΑΝΤΕΒΟΥ ΣΤΑ ΤΑΚΤΙΚΑ ΕΞΩΤΕΡΙΚΑ ΙΑΤΡΙΑ ΛΟΓΩ ΤΗΣ ΠΑΝΔΗΜΙΑΣ</b>	<b>1</b>	<b>30</b>	
<b>ΑΝΑΣΤΟΛΗ / ΠΕΡΙΟΡΙΣΜΟΣ ΤΩΝ ΠΡΟΓΡΑΜΜΑΤΙΣΜΕΝΩΝ ΧΕΙΡΟΥΡΓΙΚΩΝ ΕΠΕΜΒΑΣΕΩΝ ΛΟΓΩ ΤΗΣ ΠΑΝΔΗΜΙΑΣ</b>	<b>2</b>	<b>30</b>	
<b>ΑΔΥΝΑΜΙΑ ΠΡΟΣΒΑΣΗΣ ΣΤΟ ΝΟΣΟΚΟΜΕΙΟ, ΛΟΓΩ ΜΕΤΑΤΡΟΠΗΣ ΤΟΥ ΣΕ ΝΟΣΟΚΟΜΕΙΟ ΑΝΑΦΟΡΑΣ ΓΙΑ ΤΗΝ ΠΑΝΔΗΜΙΑ</b>	<b>0</b>	<b>2</b>	
<b>ΔΙΑΚΟΜΙΔΗ ΠΕΡΙΣΤΑΤΙΚΩΝ ΜΕΣΩ ΕΚΑΒ</b>	<b>2</b>	<b>3</b>	
<b>ΟΡΓΑΝΩΣΗ ΕΦΗΜΕΡΙΑΣ</b>	<b>0</b>	<b>0</b>	
<b>ΤΗΛΕΦΩΝΙΚΗ ΕΞΥΠΗΡΕΤΗΣΗ (ΡΑΝΤΕΒΟΥ, ΠΛΗΡΟΦΟΡΙΕΣ)</b>	<b>10</b>	<b>20</b>	
<b>ΩΡΑΡΙΟ ΛΕΙΤΟΥΡΓΙΑΣ</b>	<b>0</b>	<b>0</b>	
<b>ΕΛΛΕΙΨΗ ΠΡΟΣΩΠΙΚΟΥ</b>	<b>4</b>	<b>0</b>	
<b>ΕΛΛΕΙΨΗ ΥΛΙΚΩΝ, ΦΑΡΜΑΚΩΝ ΚΑΙ ΙΑΤΡΟΤΕΧΝΟΛΟΓΙΚΟΥ ΕΞΟΠΛΙΣΜΟΥ</b>	<b>2</b>	<b>1</b>	
<b>ΜΗΧΑΝΙΚΕΣ ΒΛΑΒΕΣ ΙΑΤΡΟΤΕΧΝΟΛΟΓΙΚΟΥ ΚΑΙ ΛΟΙΠΟΥ ΕΞΟΠΛΙΣΜΟΥ</b>	<b>1</b>	<b>0</b>	
<b>ΚΑΤΑΛΛΗΛΟΤΗΤΑ ΧΩΡΩΝ (ΕΠΑΡΚΕΙΑ, ΦΩΤΕΙΝΟΤΗΤΑ, ΛΕΙΤΟΥΡΓΙΚΟΤΗΤΑ, ΠΡΟΣΒΑΣΙΜΟΤΗΤΑ, ΕΠΑΡΚΗΣ ΣΗΜΑΝΣΗ, ΘΕΣΕΙΣ ΣΤΑΘΜΕΥΣΗΣ Κ.Λ.Π.)</b>	<b>0</b>	<b>0</b>	

<b>ΠΟΙΟΤΗΤΑ ΞΕΝΟΔΟΧΕΙΑΚΩΝ ΥΠΗΡΕΣΙΩΝ (ΚΑΘΑΡΙΟΤΗΤΑ, ΑΣΦΑΛΕΙΑ, ΣΙΤΙΣΗ, ΙΜΑΤΙΣΜΟΣ Κ.Λ.Π.)</b>		<b>1</b>	<b>1</b>	
<b>ΠΡΟΣΒΑΣΙΜΟΤΗΤΑ ΑΤΟΜΩΝ ΜΕ ΕΙΔΙΚΕΣ ΑΝΑΓΚΕΣ</b>		<b>1</b>	<b>0</b>	
<b>ΗΛΕΚΤΡΟΝΙΚΗ ΣΥΝΤΑΓΟΓΡΑΦΗΣΗ</b>		<b>1</b>	<b>1</b>	
<b>ΧΡΟΝΟΣ ΑΝΑΜΟΝΗΣ / ΤΗΡΗΣΗ ΣΕΙΡΑΣ ΠΡΟΤΕΡΑΙΟΤΗΤΑΣ ΓΙΑ ΚΛΕΙΣΙΜΟ ΡΑΝΤΕΒΟΥ</b>	<b>ΓΙΑ ΙΑΤΡΙΚΗ ΕΞΕΤΑΣΗ</b>	<b>1</b>	<b>1</b>	
	<b>ΓΙΑ ΔΙΑΓΝΩΣΤΙΚΕΣ ΕΞΕΤΑΣΕΙΣ</b>	<b>0</b>	<b>0</b>	
	<b>ΓΙΑ ΧΕΙΡΟΥΡΓΙΚΕΣ ΠΡΑΞΕΙΣ</b>	<b>1</b>	<b>1</b>	
<b>ΧΡΟΝΟΣ ΑΝΑΜΟΝΗΣ ΓΙΑ ΕΞΥΠΗΡΕΤΗΣΗ ΚΑΤΑ ΤΗΝ ΕΠΙΣΚΕΨΗ ΣΤΑ ΤΕΙ / ΤΕΠ ΤΟΥ ΝΟΣΟΚΟΜΕΙΟΥ</b>		<b>1</b>	<b>0</b>	
<b>ΧΡΟΝΟΣ ΑΝΑΜΟΝΗΣ ΓΙΑ ΕΚΔΟΣΗ ΑΠΟΤΕΛΕΣΜΑΤΩΝ</b>		<b>0</b>	<b>0</b>	
<b>ΑΝΑΒΟΛΗ / ΚΑΘΥΣΤΕΡΗΣΗ ΕΚΤΕΛΕΣΗΣ ΙΑΤΡΙΚΩΝ ΠΡΑΞΕΩΝ</b>		<b>2</b>	<b>3</b>	
<b>ΔΙΑΔΙΚΑΣΙΕΣ ΣΧΕΤΙΚΑ ΜΕ ΑΣΦΑΛΙΣΤΙΚΑ ΤΑΜΕΙΑ</b>		<b>0</b>	<b>5</b>	
<b>ΠΡΟΣΒΑΣΗ ΣΕ ΠΛΗΡΟΦΟΡΙΕΣ ΠΟΥ ΑΦΟΡΟΥΝ ΤΟΝ ΑΣΘΕΝΗ (Π.Χ. ΠΡΟΣΒΑΣΗ ΣΤΟΝ ΙΑΤΡΙΚΟ ΦΑΚΕΛΟ)</b>		<b>3</b>	<b>2</b>	
<b>ΠΑΡΑΒΙΑΣΗ ΕΦΑΡΜΟΓΗΣ ΛΙΣΤΑΣ ΧΕΙΡΟΥΡΓΕΙΟΥ</b>		<b>0</b>	<b>0</b>	

<b>ΠΑΡΑΒΙΑΣΗ ΙΑΤΡΙΚΟΥ ΑΠΟΡΡΗΤΟΥ</b>				<b>0</b>	<b>0</b>	
<b>ΑΠΩΛΕΙΑ ΙΑΤΡΙΚΩΝ ΣΤΟΙΧΕΙΩΝ</b>				<b>0</b>	<b>0</b>	
<b>ΤΑΧΥΤΗΤΑ ΔΙΕΚΠΕΡΑΙΩΣΗΣ ΔΙΟΙΚΗΤΙΚΩΝ ΔΙΑΔΙΚΑΣΙΩΝ</b>				<b>2</b>	<b>3</b>	
<b>ΓΡΑΦΕΙΟΚΡΑΤΕΙΑ</b>				<b>0</b>	<b>1</b>	
<b>ΠΛΗΡΟΦΟΡΗΣΗ ΑΣΘΕΝΟΥΣ (ΕΝΔΟΝΟΣΟΚΟΜΕΙΑΚΕΣ ΔΙΑΔΙΚΑΣΙΕΣ, ΔΙΚΑΙΩΜΑΤΑ Κ.Λ.Π.)</b>				<b>1</b>	<b>3</b>	
<b>ΤΗΡΗΣΗ ΕΝΔΟΝΟΣΟΚΟΜΕΙΑΚΩΝ ΚΑΝΟΝΙΣΜΩΝ (Π.Χ. ΤΗΡΗΣΗ ΕΠΙΣΚΕΠΤΗΡΙΟΥ)</b>				<b>0</b>	<b>0</b>	
<b>ΤΗΡΗΣΗ ΑΝΤΙΚΑΠΝΙΣΤΙΚΗΣ ΝΟΜΟΘΕΣΙΑΣ</b>				<b>1</b>	<b>0</b>	
<b>ΚΛΟΠΗ / ΑΠΩΛΕΙΑ ΠΡΟΣΩΠΙΚΩΝ ΑΝΤΙΚΕΙΜΕΝΩΝ</b>				<b>11</b>	<b>2</b>	
<b>ΑΛΛΟ</b>				<b>7</b>	<b>3</b>	
<b>Δ. ΕΝΕΡΓΕΙΕΣ ΤΟΥ ΝΟΣΟΚΟΜΕΙΟΥ ΓΙΑ ΔΙΕΡΕΥΝΗΣΗ ΚΑΤΑΓΓΕΛΙΩΝ</b>						
<b><u>ΕΚ ΤΟΥ ΣΥΝΟΛΟΥ ΓΡΑΠΤΩΝ ΚΑΤΑΓΓΕΛΙΩΝ ΠΟΥ ΚΑΤΑΤΕΘΗΚΑΝ ΣΤΟ ΤΡΕΧΟΝ ΕΞΑΜΗΝΟ</u></b>						
<b>ΟΛΟΚΛΗΡΩΣΗ ΔΙΕΡΕΥΝΗΣΗΣ</b>	<b>ΟΛΟΚΛΗΡΩΣΗ ΔΙΕΝΕΡΓΕΙΑΣ</b>	<b>ΠΑΡΑΠΟΜΠΗ</b>	<b>ΕΚΚΡΕΜΕΙ Η ΟΛΟΚΛΗΡΩΣΗ</b>	<b>Ο ΠΟΛΙΤΗΣ ΕΞΥΠΗΡΕΤΗΘ</b>	<b>ΥΠΟΘΕΣΗ ΣΤΟ ΑΡΧΕΙΟ</b>	<b>ΑΛΛΟ</b>

ΜΕΉ ΧΩΡΙΣ (ΛΟΓΩ ΑΠΟΥΣΙΑΣ ΣΤΟΙΧΕΙΩΝ) ΓΡΑΠΤΗ ΑΠΑΝΤΗΣΗ ΣΤΟΝ ΠΟΛΙΤΗ	ΠΡΟΚΑΤΑΡΚΤΙ ΚΗΣ ΕΞΕΤΑΣΗΣ Ή Ε.Δ.Ε. ΚΑΙ ΓΡΑΠΤΗ ΑΠΑΝΤΗΣΗ ΣΤΟΝ ΠΟΛΙΤΗ	ΥΠΟΘΕΣΗΣ ΣΕ ΑΛΛΟ ΑΡΜΟΔΙΟ ΟΡΓΑΝΟ (Υ.ΠΕ, Σ.Ε.Υ.Υ.Π. κ.λ.π) ΓΙΑ ΔΙΕΡΕΥΝΗΣΗ	ΤΗΣ ΔΙΕΡΕΥΝΗΣΗΣ ( Ή ΤΗΣ ΠΡΟΚΑΤΑΡΚΤΙ ΚΗΣ ΕΞΕΤΑΣΗΣ Ή ΤΗΣ Ε.Δ.Ε.)	ΗΚΕ ΑΜΕΣΑ	ΧΩΡΙΣ ΝΑ ΟΛΟΚΛΗΡΩ ΘΕΙ Η ΔΙΕΡΕΥΝΗΣΗ (ΑΝΑΚΛΗΣΗ ΚΑΤΑΓΕΛΙΑ Σ, ΑΚΑΤΑΛΗΠΤ Ο/ ΚΑΤΑΧΡΗΣΤΙ ΚΟ ΑΙΤΗΜΑ ΠΟΛΙΤΗ Κ.Λ.Π.)	
67	0	1	10	13	5	1
<b>ΕΚ ΤΟΥ ΣΥΝΟΛΟΥ ΓΡΑΠΤΩΝ ΚΑΤΑΓΓΕΛΙΩΝ ΠΟΥ ΚΑΤΑΤΕΘΗΚΑΝ ΣΕ ΠΡΟΗΓΟΥΜΕΝΟ ΕΞΑΜΗΝΟ ΚΑΙ Η ΔΙΕΡΕΥΝΗΣΗ ΤΟΥΣ ΟΛΟΚΛΗΡΩΘΗΚΕ ΣΤΟ ΤΡΕΧΟΝ</b>						
ΟΛΟΚΛΗΡΩΣΗ ΔΙΕΡΕΥΝΗΣΗΣ ΜΕ Ή ΧΩΡΙΣ (ΛΟΓΩ ΑΠΟΥΣΙΑΣ ΣΤΟΙΧΕΙΩΝ) ΓΡΑΠΤΗ ΑΠΑΝΤΗΣΗ ΣΤΟΝ ΠΟΛΙΤΗ	ΟΛΟΚΛΗΡΩΣΗ ΔΙΕΝΕΡΓΕΙΑΣ ΠΡΟΚΑΤΑΡΚΤΙΚΗΣ ΕΞΕΤΑΣΗΣ Ή Ε.Δ.Ε. ΚΑΙ ΓΡΑΠΤΗ ΑΠΑΝΤΗΣΗ ΣΤΟΝ ΠΟΛΙΤΗ	ΠΑΡΑΠΟΜΠΗ ΥΠΟΘΕΣΗΣ ΣΕ ΑΛΛΟ ΑΡΜΟΔΙΟ ΟΡΓΑΝΟ (Υ.ΠΕ, Σ.Ε.Υ.Υ.Π.)	ΑΛΛΟ			
6	1	0	0			
<b>ΕΚ ΤΟΥ ΣΥΝΟΛΟΥ ΠΡΟΦΟΡΙΚΩΝ ΚΑΤΑΓΓΕΛΙΩΝ ΠΟΥ ΚΑΤΑΤΕΘΗΚΑΝ ΣΤΟ ΤΡΕΧΟΝ ΕΞΑΜΗΝΟ</b>						
ΟΛΟΚΛΗΡΩΣΗ ΔΙΕΡΕΥΝΗΣΗΣ ΚΑΙ ΠΡΟΦΟΡΙΚΗ ΕΝΗΜΕΡΩΣΗ ΤΟΥ ΠΟΛΙΤΗ	ΓΡΑΠΤΕΣ ΕΝΕΡΓΕΙΕΣ ΓΙΑ ΠΕΡΑΙΤΕΡΩ ΔΙΕΡΕΥΝΗΣΗ	ΔΕΝ ΕΓΙΝΑΝ ΕΝΕΡΓΕΙΕΣ	ΑΛΛΟ			

223	0	0	0
-----	---	---	---

### Ε. ΑΠΟΤΕΛΕΣΜΑΤΑ

ΣΥΝΟΛΙΚΟΣ ΑΡΙΘΜΟΣ ΚΑΤΑΓΓΕΛΙΩΝ ΤΩΝ ΟΠΟΙΩΝ ΟΛΟΚΛΗΡΩΘΗΚΕ Η ΔΙΕΡΕΥΝΗΣΗ ΣΤΟ ΤΡΕΧΟΝ ΕΞΑΜΗΝΟ (ΑΝΕΞΑΡΤΗΤΩΣ ΣΕ ΠΟΙΟ ΕΞΑΜΗΝΟ ΚΑΤΑΤΕΘΗΚΑΝ)	ΑΡΙΘΜΟΣ ΠΕΡΙΠΤΩΣΕΩΝ ΟΠΟΥ ΔΙΑΠΙΣΤΩΘΗΚΕ ΠΑΡΑΒΙΑΣΗ ΔΙΚΑΙΩΜΑΤΟΣ ΛΗΠΤΗ ΥΠΗΡΕΣΙΩΝ ΥΓΕΙΑΣ (ΕΚ ΤΟΥ ΣΥΝΟΛΙΚΟΥ ΑΡΙΘΜΟΥ ΚΑΤΑΓΓΕΛΙΩΝ ΤΩΝ ΟΠΟΙΩΝ ΟΛΟΚΛΗΡΩΘΗΚΕ Η ΔΙΕΡΕΥΝΗΣΗ ΣΤΟ ΤΡΕΧΟΝ ΕΞΑΜΗΝΟ, ΑΝΕΞΑΡΤΗΤΩΣ ΣΕ ΠΟΙΟ ΕΞΑΜΗΝΟ ΚΑΤΑΤΕΘΗΚΑΝ)	ΠΟΣΟΣΤΟ ΠΕΡΙΠΤΩΣΕΩΝ ΠΑΡΑΒΙΑΣΗΣ ΔΙΚΑΙΩΜΑΤΩΝ ΕΚ ΤΟΥ ΣΥΝΟΛΙΚΟΥ ΑΡΙΘΜΟΥ ΚΑΤΑΓΓΕΛΙΩΝ ΤΩΝ ΟΠΟΙΩΝ Η ΔΙΕΡΕΥΝΗΣΗ ΟΛΟΚΛΗΡΩΘΗΚΕ ΣΤΟ ΤΡΕΧΟΝ ΕΞΑΜΗΝΟ (ΑΝΕΞΑΡΤΗΤΩΣ ΣΕ ΠΟΙΟ ΕΞΑΜΗΝΟ ΚΑΤΑΤΕΘΗΚΑΝ)
310	46	14,8%

### ΣΤ. ΕΝΕΡΓΕΙΕΣ / ΜΕΤΡΑ ΠΟΥ ΕΛΑΒΕ Η ΔΙΟΙΚΗΣΗ

ΣΥΣΤΑΣΕΙΣ - ΟΔΗΓΙΕΣ ΠΡΟΣ ΤΟ ΠΡΟΣΩΠΙΚΟ	ΛΗΨΗ ΒΕΛΤΙΩΤΙΚΩΝ ΜΕΤΡΩΝ	ΕΠΙΒΟΛΗ ΠΕΙΘΑΡΧΙΚΩΝ ΚΥΡΩΣΕΩΝ (ΣΕ ΠΕΡΙΠΤΩΣΕΙΣ ΟΠΟΥ ΔΙΑΠΙΣΤΩΘΗΚΕ ΠΑΡΑΒΙΑΣΗ ΔΙΚΑΙΩΜΑΤΟΣ)	ΠΑΡΑΠΟΜΠΗ ΣΤΗ ΔΙΚΑΙΟΣΥΝΗ (ΣΕ ΠΕΡΙΠΤΩΣΕΙΣ ΟΠΟΥ ΔΙΑΠΙΣΤΩΘΗΚΕ ΠΑΡΑΒΙΑΣΗ ΔΙΚΑΙΩΜΑΤΟΣ)	ΑΛΛΟ	ΠΟΣΟΣΤΟ ΠΕΡΙΠΤΩΣΕΩΝ ΕΠΙΒΟΛΗΣ ΠΕΙΘΑΡΧΙΚΩΝ ΚΥΡΩΣΕΩΝ ΕΚ ΤΟΥ ΣΥΝΟΛΙΚΟΥ ΑΡΙΘΜΟΥ ΠΕΡΙΠΤΩΣΕΩΝ ΟΠΟΥ ΔΙΑΠΙΣΤΩΘΗΚΕ ΠΑΡΑΒΙΑΣΗ ΔΙΚΑΙΩΜΑΤΟΣ	ΠΟΣΟΣΤΟ ΠΕΡΙΠΤΩΣΕΩΝ ΠΑΡΑΠΟΜΠΗΣ ΣΤΗ ΔΙΚΑΙΟΣΥΝΗ ΕΚ ΤΟΥ ΣΥΝΟΛΙΚΟΥ ΑΡΙΘΜΟΥ ΠΕΡΙΠΤΩΣΕΩΝ ΟΠΟΥ ΔΙΑΠΙΣΤΩΘΗΚΕ ΠΑΡΑΒΙΑΣΗ ΔΙΚΑΙΩΜΑΤΟΣ

47	27	1	0	3	2,2%	0,0%
----	----	---	---	---	------	------

#### 4<sup>η</sup> Υ.ΠΕ. ΜΑΚΕΔΟΝΙΑΣ ΚΑΙ ΘΡΑΚΗΣ

<b>ΔΕΝ ΔΙΑΠΙΣΤΩΘΗΚΕ ΠΑΡΑΒΙΑΣΗ ΔΙΚΑΙΩΜΑΤΟΣ</b>	<b>85,2 %</b>
<b>ΔΙΑΠΙΣΤΩΘΗΚΕ ΠΑΡΑΒΙΑΣΗ ΔΙΚΑΙΩΜΑΤΟΣ</b>	<b>14,8 %</b>

#### 4<sup>η</sup> Υ.ΠΕ. ΜΑΚΕΔΟΝΙΑΣ ΚΑΙ ΘΡΑΚΗΣ

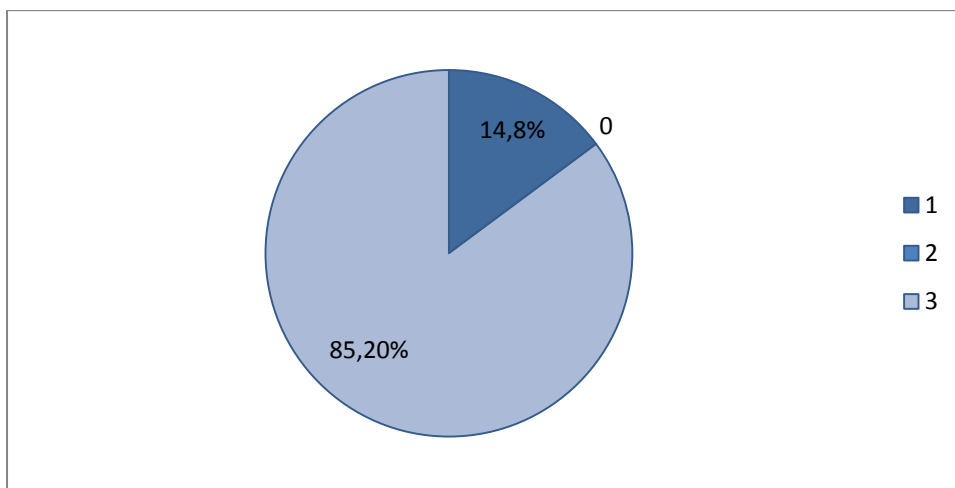

#### 5<sup>η</sup> Υ.ΠΕ. ΘΕΣΣΑΛΙΑΣ ΚΑΙ ΣΤΕΡΕΑΣ ΕΛΛΑΔΑΣ

<b>Β. ΓΕΝΙΚΑ ΣΤΟΙΧΕΙΑ ΚΑΤΑΓΓΕΛΙΩΝ - ΑΙΤΗΜΑΤΩΝ ΠΟΥ ΚΑΤΑΤΕΘΗΚΑΝ ΣΤΟ ΤΡΕΧΟΝ ΕΞΑΜΗΝΟ</b>				
<b>ΣΥΝΟΛΙΚΟΣ ΑΡΙΘΜΟΣ ΚΑΤΑΓΓΕΛΙΩΝ ΠΟΥ ΚΑΤΑΤΕΘΗΚΑΝ</b>	<b>ΣΥΝΟΛΙΚΟΣ ΑΡΙΘΜΟΣ ΓΡΑΠΤΩΝ ΚΑΤΑΓΓΕΛΙΩΝ ΠΟΥ ΚΑΤΑΤΕΘΗΚΑΝ</b>	<b>ΣΥΝΟΛΙΚΟΣ ΑΡΙΘΜΟΣ ΠΡΟΦΟΡΙΚΩΝ ΚΑΤΑΓΓΕΛΙΩΝ ΠΟΥ ΚΑΤΑΤΕΘΗΚΑΝ</b>	<b>ΣΥΝΟΛΙΚΟΣ ΑΡΙΘΜΟΣ ΑΙΤΗΜΑΤΩΝ (ΓΡΑΠΤΩΝ Η ΠΡΟΦΟΡΙΚΩΝ) ΠΟΥ ΔΕΝ ΑΠΟΤΕΛΟΥΝ ΚΑΤΑΓΓΕΛΙΑ</b>	<b>ΑΡΙΘΜΟΣ ΕΥΧΑΡΙΣΤΗΡΙΩΝ ΕΠΙΣΤΟΛΩΝ</b>
74	41	33	826	51

<b>Γ. ΚΑΤΗΓΟΡΙΟΠΟΙΗΣΗ ΓΡΑΠΤΩΝ &amp; ΠΡΟΦΟΡΙΚΩΝ ΚΑΤΑΓΓΕΛΙΩΝ ΠΟΥ ΚΑΤΑΤΕΘΗΚΑΝ ΣΤΟ ΤΡΕΧΟΝ ΕΞΑΜΗΝΟ</b>			
	<b>ΓΡΑΠΤΕΣ</b>	<b>ΠΡΟΦΟΡΙΚΕ Σ</b>	
<b>ΑΝΤΙΔΕΟΝΤΟΛΟΓΙΚΗ - ΑΝΑΡΜΟΣΤΗ ΣΥΜΠΕΡΙΦΟΡΑ ΙΑΤΡΙΚΟΥ ΠΡΟΣΩΠΙΚΟΥ</b>	<b>11</b>	<b>7</b>	
<b>ΑΝΤΙΔΕΟΝΤΟΛΟΓΙΚΗ - ΑΝΑΡΜΟΣΤΗ ΣΥΜΠΕΡΙΦΟΡΑ ΝΟΣΗΛΕΥΤΙΚΟΥ ΠΡΟΣΩΠΙΚΟΥ</b>	<b>2</b>	<b>8</b>	
<b>ΑΝΤΙΔΕΟΝΤΟΛΟΓΙΚΗ - ΑΝΑΡΜΟΣΤΗ ΣΥΜΠΕΡΙΦΟΡΑ ΛΟΙΠΟΥ ΠΡΟΣΩΠΙΚΟΥ</b>	<b>0</b>	<b>3</b>	
<b>ΠΛΗΜΜΕΛΗΣ ΦΡΟΝΤΙΔΑ - ΛΑΘΟΣ ΙΑΤΡΙΚΟΥ ΠΡΟΣΩΠΙΚΟΥ</b>	<b>5</b>	<b>0</b>	
<b>ΠΛΗΜΜΕΛΗΣ ΦΡΟΝΤΙΔΑ - ΛΑΘΟΣ ΝΟΣΗΛΕΥΤΙΚΟΥ ΠΡΟΣΩΠΙΚΟΥ</b>	<b>2</b>	<b>0</b>	
<b>ΠΛΗΜΜΕΛΗΣ ΦΡΟΝΤΙΔΑ - ΛΑΘΟΣ ΛΟΙΠΟΥ ΠΡΟΣΩΠΙΚΟΥ</b>	<b>0</b>	<b>1</b>	
<b>ΧΡΗΜΑΤΙΣΜΟΣ</b>	<b>0</b>	<b>0</b>	
<b>ΡΑΤΣΙΣΤΙΚΗ ΣΥΜΠΕΡΙΦΟΡΑ</b>	<b>0</b>	<b>0</b>	
<b>ΛΕΙΤΟΥΡΓΙΑ ΤΩΝ ΤΑΚΤΙΚΩΝ ΕΞΩΤΕΡΙΚΩΝ ΙΑΤΡΕΙΩΝ</b>	<b>2</b>	<b>0</b>	
<b>ΛΕΙΤΟΥΡΓΙΑ ΤΟΥ ΤΜΗΜΑΤΟΣ ΕΠΕΙΓΟΝΤΩΝ ΠΕΡΙΣΤΑΤΙΚΩΝ</b>	<b>4</b>	<b>1</b>	
<b>ΛΕΙΤΟΥΡΓΙΑ ΤΩΝ ΜΟΝΑΔΩΝ ΕΝΤΑΤΙΚΗΣ ΘΕΡΑΠΕΙΑΣ</b>	<b>0</b>	<b>0</b>	

<b>ΛΕΙΤΟΥΡΓΙΑ ΤΩΝ ΧΕΙΡΟΥΡΓΕΙΩΝ</b>	<b>0</b>	<b>0</b>	
<b>ΛΕΙΤΟΥΡΓΙΑ ΤΩΝ ΔΙΑΓΝΩΣΤΙΚΩΝ ΕΡΓΑΣΤΗΡΙΩΝ</b>	<b>0</b>	<b>0</b>	
<b>ΛΕΙΤΟΥΡΓΙΑ ΤΩΝ ΚΛΙΝΙΚΩΝ</b>	<b>5</b>	<b>0</b>	
<b>ΛΕΙΤΟΥΡΓΙΑ ΛΟΙΠΩΝ ΤΜΗΜΑΤΩΝ ΤΟΥ ΝΟΣΟΚΟΜΕΙΟΥ</b>	<b>1</b>	<b>1</b>	
<b>ΜΕΙΩΣΗ ΤΩΝ ΡΑΝΤΕΒΟΥ ΣΤΑ ΤΑΚΤΙΚΑ ΕΞΩΤΕΡΙΚΑ ΙΑΤΡΙΑ ΛΟΓΩ ΤΗΣ ΠΑΝΔΗΜΙΑΣ</b>	<b>0</b>	<b>0</b>	
<b>ΑΝΑΣΤΟΛΗ / ΠΕΡΙΟΡΙΣΜΟΣ ΤΩΝ ΠΡΟΓΡΑΜΜΑΤΙΣΜΕΝΩΝ ΧΕΙΡΟΥΡΓΙΚΩΝ ΕΠΕΜΒΑΣΕΩΝ ΛΟΓΩ ΤΗΣ ΠΑΝΔΗΜΙΑΣ</b>	<b>4</b>	<b>0</b>	
<b>ΑΔΥΝΑΜΙΑ ΠΡΟΣΒΑΣΗΣ ΣΤΟ ΝΟΣΟΚΟΜΕΙΟ, ΛΟΓΩ ΜΕΤΑΤΡΟΠΗΣ ΤΟΥ ΣΕ ΝΟΣΟΚΟΜΕΙΟ ΑΝΑΦΟΡΑΣ ΓΙΑ ΤΗΝ ΠΑΝΔΗΜΙΑ</b>	<b>0</b>	<b>0</b>	
<b>ΔΙΑΚΟΜΙΔΗ ΠΕΡΙΣΤΑΤΙΚΩΝ ΜΕΣΩ ΕΚΑΒ</b>	<b>0</b>	<b>1</b>	
<b>ΟΡΓΑΝΩΣΗ ΕΦΗΜΕΡΙΑΣ</b>	<b>0</b>	<b>0</b>	
<b>ΤΗΛΕΦΩΝΙΚΗ ΕΞΥΠΗΡΕΤΗΣΗ (ΡΑΝΤΕΒΟΥ, ΠΛΗΡΟΦΟΡΙΕΣ)</b>	<b>2</b>	<b>2</b>	
<b>ΩΡΑΡΙΟ ΛΕΙΤΟΥΡΓΙΑΣ</b>	<b>0</b>	<b>0</b>	
<b>ΕΛΛΕΙΨΗ ΠΡΟΣΩΠΙΚΟΥ</b>	<b>0</b>	<b>0</b>	



<b>ΕΛΛΕΙΨΗ ΥΛΙΚΩΝ, ΦΑΡΜΑΚΩΝ ΚΑΙ ΙΑΤΡΟΤΕΧΝΟΛΟΓΙΚΟΥ ΕΞΟΠΛΙΣΜΟΥ</b>		<b>0</b>	<b>0</b>	
<b>ΜΗΧΑΝΙΚΕΣ ΒΛΑΒΕΣ ΙΑΤΡΟΤΕΧΝΟΛΟΓΙΚΟΥ ΚΑΙ ΛΟΙΠΟΥ ΕΞΟΠΛΙΣΜΟΥ</b>		<b>0</b>	<b>2</b>	
<b>ΚΑΤΑΜΗΛΟΤΗΤΑ ΧΩΡΩΝ (ΕΠΑΡΚΕΙΑ, ΦΩΤΕΙΝΟΤΗΤΑ, ΛΕΙΤΟΥΡΓΙΚΟΤΗΤΑ, ΠΡΟΣΒΑΣΙΜΟΤΗΤΑ, ΕΠΑΡΚΗΣ ΣΗΜΑΝΣΗ, ΘΕΣΕΙΣ ΣΤΑΘΜΕΥΣΗΣ Κ.Λ.Π.)</b>		<b>0</b>	<b>0</b>	
<b>ΠΟΙΟΤΗΤΑ ΞΕΝΟΔΟΧΕΙΑΚΩΝ ΥΠΗΡΕΣΙΩΝ (ΚΑΘΑΡΙΟΤΗΤΑ, ΑΣΦΑΛΕΙΑ, ΣΙΤΙΣΗ, ΙΜΑΤΙΣΜΟΣ Κ.Λ.Π.)</b>		<b>1</b>	<b>1</b>	
<b>ΠΡΟΣΒΑΣΙΜΟΤΗΤΑ ΑΤΟΜΩΝ ΜΕ ΕΙΔΙΚΕΣ ΑΝΑΓΚΕΣ</b>		<b>0</b>	<b>0</b>	
<b>ΗΛΕΚΤΡΟΝΙΚΗ ΣΥΝΤΑΓΟΓΡΑΦΗΣΗ</b>		<b>0</b>	<b>0</b>	
<b>ΧΡΟΝΟΣ ΑΝΑΜΟΝΗΣ / ΤΗΡΗΣΗ ΣΕΙΡΑΣ ΠΡΟΤΕΡΑΙΟΤΗΤΑΣ ΓΙΑ ΚΛΕΙΣΙΜΟ ΡΑΝΤΕΒΟΥ</b>	<b>ΓΙΑ ΙΑΤΡΙΚΗ ΕΞΕΤΑΣΗ</b>	<b>0</b>	<b>1</b>	
	<b>ΓΙΑ ΔΙΑΓΝΩΣΤΙΚΕΣ ΕΞΕΤΑΣΕΙΣ</b>	<b>0</b>	<b>1</b>	
	<b>ΓΙΑ ΧΕΙΡΟΥΡΓΙΚΕΣ ΠΡΑΞΕΙΣ</b>	<b>0</b>	<b>0</b>	
<b>ΧΡΟΝΟΣ ΑΝΑΜΟΝΗΣ ΓΙΑ ΕΞΥΠΗΡΕΤΗΣΗ ΚΑΤ'Α ΤΗΝ ΕΠΙΣΚΕΨΗ ΣΤΑ ΤΕΙ / ΤΕΠ ΤΟΥ ΝΟΣΟΚΟΜΕΙΟΥ</b>		<b>0</b>	<b>4</b>	
<b>ΧΡΟΝΟΣ ΑΝΑΜΟΝΗΣ ΓΙΑ ΕΚΔΟΣΗ ΑΠΟΤΕΛΕΣΜΑΤΩΝ</b>		<b>0</b>	<b>0</b>	
<b>ΑΝΑΒΟΛΗ / ΚΑΘΥΣΤΕΡΗΣΗ ΕΚΤΕΛΕΣΗΣ ΙΑΤΡΙΚΩΝ ΠΡΑΞΕΩΝ</b>		<b>0</b>	<b>2</b>	

<b>ΔΙΑΔΙΚΑΣΙΕΣ ΣΧΕΤΙΚΑ ΜΕ ΑΣΦΑΛΙΣΤΙΚΑ ΤΑΜΕΙΑ</b>	<b>0</b>	<b>1</b>	
<b>ΠΡΟΣΒΑΣΗ ΣΕ ΠΛΗΡΟΦΟΡΙΕΣ ΠΟΥ ΑΦΟΡΟΥΝ ΤΟΝ ΑΣΘΕΝΗ (Π.Χ. ΠΡΟΣΒΑΣΗ ΣΤΟΝ ΙΑΤΡΙΚΟ ΦΑΚΕΛΟ)</b>	<b>2</b>	<b>0</b>	
<b>ΠΑΡΑΒΙΑΣΗ ΕΦΑΡΜΟΓΗΣ ΛΙΣΤΑΣ ΧΕΙΡΟΥΡΓΕΙΟΥ</b>	<b>0</b>	<b>0</b>	
<b>ΠΑΡΑΒΙΑΣΗ ΙΑΤΡΙΚΟΥ ΑΠΟΡΡΗΤΟΥ</b>	<b>1</b>	<b>1</b>	
<b>ΑΠΩΛΕΙΑ ΙΑΤΡΙΚΩΝ ΣΤΟΙΧΕΙΩΝ</b>	<b>0</b>	<b>0</b>	
<b>ΤΑΧΥΤΗΤΑ ΔΙΕΚΠΕΡΑΙΩΣΗΣ ΔΙΟΙΚΗΤΙΚΩΝ ΔΙΑΔΙΚΑΣΙΩΝ</b>	<b>0</b>	<b>0</b>	
<b>ΓΡΑΦΕΙΟΚΡΑΤΕΙΑ</b>	<b>0</b>	<b>0</b>	
<b>ΠΛΗΡΟΦΟΡΗΣΗ ΑΣΘΕΝΟΥΣ (ΕΝΔΟΝΟΣΟΚΟΜΕΙΑΚΕΣ ΔΙΑΔΙΚΑΣΙΕΣ, ΔΙΚΑΙΩΜΑΤΑ Κ.Λ.Π.)</b>	<b>1</b>	<b>0</b>	
<b>ΤΗΡΗΣΗ ΕΝΔΟΝΟΣΟΚΟΜΕΙΑΚΩΝ ΚΑΝΟΝΙΣΜΩΝ (Π.Χ. ΤΗΡΗΣΗ ΕΠΙΣΚΕΠΤΗΡΙΟΥ)</b>	<b>1</b>	<b>1</b>	
<b>ΤΗΡΗΣΗ ΑΝΤΙΚΑΠΝΙΣΤΙΚΗΣ ΝΟΜΟΘΕΣΙΑΣ</b>	<b>0</b>	<b>0</b>	
<b>ΚΛΟΠΗ / ΑΠΩΛΕΙΑ ΠΡΟΣΩΠΙΚΩΝ ΑΝΤΙΚΕΙΜΕΝΩΝ</b>	<b>0</b>	<b>0</b>	
<b>ΑΛΛΟ</b>	<b>1</b>	<b>0</b>	

**Δ. ΕΝΕΡΓΕΙΕΣ ΤΟΥ ΝΟΣΟΚΟΜΕΙΟΥ ΓΙΑ ΔΙΕΡΕΥΝΗΣΗ ΚΑΤΑΓΓΕΛΙΩΝ****ΕΚ ΤΟΥ ΣΥΝΟΛΟΥ ΓΡΑΠΤΩΝ ΚΑΤΑΓΓΕΛΙΩΝ ΠΟΥ ΚΑΤΑΤΕΘΗΚΑΝ ΣΤΟ ΤΡΕΧΟΝ ΕΞΑΜΗΝΟ**

<b>ΟΛΟΚΛΗΡΩΣΗ ΔΙΕΡΕΥΝΗΣΗΣ ΜΕ Ή ΧΩΡΙΣ (ΛΟΓΩ ΑΠΟΥΣΙΑΣ ΣΤΟΙΧΕΙΩΝ) ΓΡΑΠΤΗ ΑΠΑΝΤΗΣΗ ΣΤΟΝ ΠΟΛΙΤΗ</b>	<b>ΟΛΟΚΛΗΡΩΣΗ ΔΙΕΝΕΡΓΕΙΑΣ ΠΡΟΚΑΤΑΡΚΤΙΚΗΣ ΕΞΕΤΑΣΗΣ Ή Ε.Δ.Ε. ΚΑΙ ΓΡΑΠΤΗ ΑΠΑΝΤΗΣΗ ΣΤΟΝ ΠΟΛΙΤΗ</b>	<b>ΠΑΡΑΠΟΜΠΗ ΥΠΟΘΕΣΗΣ ΣΕ ΑΛΛΟ ΑΡΜΟΔΙΟ ΟΡΓΑΝΟ (Υ.ΠΕ, Σ.Ε.Υ.Υ.Π. κ.λ.π) ΓΙΑ ΔΙΕΡΕΥΝΗΣΗ</b>	<b>ΕΚΚΡΕΜΕΙ Η ΟΛΟΚΛΗΡΩΣΗ ΤΗΣ ΔΙΕΡΕΥΝΗΣΗΣ ( Ή ΤΗΣ ΠΡΟΚΑΤΑΡΚΤΙΚΗΣ ΕΞΕΤΑΣΗΣ Ή ΤΗΣ Ε.Δ.Ε.)</b>	<b>Ο ΠΟΛΙΤΗΣ ΕΞΥΠΗΡΕΤΗΘΗΚΕ ΑΜΕΣΑ</b>	<b>ΥΠΟΘΕΣΗ ΣΤΟ ΑΡΧΕΙΟ ΧΩΡΙΣ ΝΑ ΟΛΟΚΛΗΡΩΘΕΙ Η ΔΙΕΡΕΥΝΗΣΗ (ΑΝΑΚΛΗΣΗ ΚΑΤΑΓΓΕΛΙΑΣ, ΑΚΑΤΑΛΗΠΤΟ / ΚΑΤΑΧΡΗΣΤΙΚΟ ΑΙΤΗΜΑ ΠΟΛΙΤΗ Κ.Λ.Π.)</b>	<b>ΑΛΛΟ</b>
25	4	0	6	1	4	1

**ΕΚ ΤΟΥ ΣΥΝΟΛΟΥ ΓΡΑΠΤΩΝ ΚΑΤΑΓΓΕΛΙΩΝ ΠΟΥ ΚΑΤΑΤΕΘΗΚΑΝ ΣΕ ΠΡΟΗΓΟΥΜΕΝΟ ΕΞΑΜΗΝΟ ΚΑΙ Η ΔΙΕΡΕΥΝΗΣΗ ΤΟΥΣ ΟΛΟΚΛΗΡΩΘΗΚΕ ΣΤΟ ΤΡΕΧΟΝ**

<b>ΟΛΟΚΛΗΡΩΣΗ ΔΙΕΡΕΥΝΗΣΗΣ ΜΕ Ή ΧΩΡΙΣ (ΛΟΓΩ ΑΠΟΥΣΙΑΣ ΣΤΟΙΧΕΙΩΝ) ΓΡΑΠΤΗ ΑΠΑΝΤΗΣΗ ΣΤΟΝ ΠΟΛΙΤΗ</b>	<b>ΟΛΟΚΛΗΡΩΣΗ ΔΙΕΝΕΡΓΕΙΑΣ ΠΡΟΚΑΤΑΡΚΤΙΚΗΣ ΕΞΕΤΑΣΗΣ Ή Ε.Δ.Ε. ΚΑΙ ΓΡΑΠΤΗ ΑΠΑΝΤΗΣΗ ΣΤΟΝ ΠΟΛΙΤΗ</b>	<b>ΠΑΡΑΠΟΜΠΗ ΥΠΟΘΕΣΗΣ ΣΕ ΑΛΛΟ ΑΡΜΟΔΙΟ ΟΡΓΑΝΟ (Υ.ΠΕ, Σ.Ε.Υ.Υ.Π.)</b>	<b>ΑΛΛΟ</b>
3	1	0	0

**ΕΚ ΤΟΥ ΣΥΝΟΛΟΥ ΠΡΟΦΟΡΙΚΩΝ ΚΑΤΑΓΓΕΛΙΩΝ ΠΟΥ ΚΑΤΑΤΕΘΗΚΑΝ ΣΤΟ ΤΡΕΧΟΝ ΕΞΑΜΗΝΟ**

ΟΛΟΚΛΗΡΩΣΗ ΔΙΕΡΕΥΝΗΣΗΣ ΚΑΙ ΠΡΟΦΟΡΙΚΗ ΕΝΗΜΕΡΩΣΗ ΤΟΥ ΠΟΛΙΤΗ	ΓΡΑΠΤΕΣ ΕΝΕΡΓΕΙΕΣ ΓΙΑ ΠΕΡΑΙΤΕΡΩ ΔΙΕΡΕΥΝΗΣΗ	ΔΕΝ ΕΓΙΝΑΝ ΕΝΕΡΓΕΙΕΣ	ΑΛΛΟ
33	0	0	0

**Ε. ΑΠΟΤΕΛΕΣΜΑΤΑ**

ΣΥΝΟΛΙΚΟΣ ΑΡΙΘΜΟΣ ΚΑΤΑΓΓΕΛΙΩΝ ΤΩΝ ΟΠΟΙΩΝ ΟΛΟΚΛΗΡΩΘΗΚΕ Η ΔΙΕΡΕΥΝΗΣΗ ΣΤΟ ΤΡΕΧΟΝ ΕΞΑΜΗΝΟ (ΑΝΕΞΑΡΤΗΤΩΣ ΣΕ ΠΟΙΟ ΕΞΑΜΗΝΟ ΚΑΤΑΤΕΘΗΚΑΝ)	ΑΡΙΘΜΟΣ ΠΕΡΙΠΤΩΣΕΩΝ ΟΠΟΥ ΔΙΑΠΙΣΤΩΘΗΚΕ ΠΑΡΑΒΙΑΣΗ ΔΙΚΑΙΩΜΑΤΟΣ ΛΗΠΤΗ ΥΠΗΡΕΣΙΩΝ ΥΓΕΙΑΣ (ΕΚ ΤΟΥ ΣΥΝΟΛΙΚΟΥ ΑΡΙΘΜΟΥ ΚΑΤΑΓΓΕΛΙΩΝ ΤΩΝ ΟΠΟΙΩΝ ΟΛΟΚΛΗΡΩΘΗΚΕ Η ΔΙΕΡΕΥΝΗΣΗ ΣΤΟ ΤΡΕΧΟΝ ΕΞΑΜΗΝΟ, ΑΝΕΞΑΡΤΗΤΩΣ ΣΕ ΠΟΙΟ ΕΞΑΜΗΝΟ ΚΑΤΑΤΕΘΗΚΑΝ)	ΠΟΣΟΣΤΟ ΠΕΡΙΠΤΩΣΕΩΝ ΠΑΡΑΒΙΑΣΗΣ ΔΙΚΑΙΩΜΑΤΩΝ ΕΚ ΤΟΥ ΣΥΝΟΛΙΚΟΥ ΑΡΙΘΜΟΥ ΚΑΤΑΓΓΕΛΙΩΝ ΤΩΝ ΟΠΟΙΩΝ Η ΔΙΕΡΕΥΝΗΣΗ ΟΛΟΚΛΗΡΩΘΗΚΕ ΣΤΟ ΤΡΕΧΟΝ ΕΞΑΜΗΝΟ (ΑΝΕΞΑΡΤΗΤΩΣ ΣΕ ΠΟΙΟ ΕΞΑΜΗΝΟ ΚΑΤΑΤΕΘΗΚΑΝ)
67	3	4,5%

**ΣΤ. ΕΝΕΡΓΕΙΕΣ / ΜΕΤΡΑ ΠΟΥ ΕΛΑΒΕ Η ΔΙΟΙΚΗΣΗ**

ΣΥΣΤΑΣΕΙΣ - ΟΔΗΓΙΕΣ ΠΡΟΣ ΤΟ ΠΡΟΣΩΠΙΚΟ	ΛΗΨΗ ΒΕΛΤΙΩΤΙΚΩΝ ΜΕΤΡΩΝ	ΕΠΙΒΟΛΗ ΠΕΙΘΑΡΧΙΚΩΝ ΚΥΡΩΣΕΩΝ (ΣΕ ΠΕΡΙΠΤΩΣΕΙΣ ΟΠΟΥ ΔΙΑΠΙΣΤΩΘΗΚΕ ΠΑΡΑΒΙΑΣΗ ΔΙΚΑΙΩΜΑΤΟΣ)	ΠΑΡΑΠΟΜΠΗ ΣΤΗ ΔΙΚΑΙΟΣΥΝΗ (ΣΕ ΠΕΡΙΠΤΩΣΕΙΣ ΟΠΟΥ ΔΙΑΠΙΣΤΩΘΗΚΕ ΠΑΡΑΒΙΑΣΗ ΔΙΚΑΙΩΜΑΤΟΣ)	ΑΛΛΟ	ΠΟΣΟΣΤΟ ΠΕΡΙΠΤΩΣΕΩΝ ΕΠΙΒΟΛΗΣ ΠΕΙΘΑΡΧΙΚΩΝ ΚΥΡΩΣΕΩΝ ΕΚ ΤΟΥ ΣΥΝΟΛΙΚΟΥ ΑΡΙΘΜΟΥ ΠΕΡΙΠΤΩΣΕΩΝ ΟΠΟΥ ΔΙΑΠΙΣΤΩΘΗΚΕ ΠΑΡΑΒΙΑΣΗ ΔΙΚΑΙΩΜΑΤΟΣ	ΠΟΣΟΣΤΟ ΠΕΡΙΠΤΩΣΕΩΝ ΠΑΡΑΠΟΜΠΗΣ ΣΤΗ ΔΙΚΑΙΟΣΥΝΗ ΕΚ ΤΟΥ ΣΥΝΟΛΙΚΟΥ ΑΡΙΘΜΟΥ ΠΕΡΙΠΤΩΣΕΩΝ ΟΠΟΥ ΔΙΑΠΙΣΤΩΘΗΚΕ ΠΑΡΑΒΙΑΣΗ ΔΙΚΑΙΩΜΑΤΟΣ
34	29	0	0	0	0,0%	0,0%

#### 5<sup>Η</sup> Υ.ΠΕ. ΘΕΣΣΑΛΙΑΣ ΚΑΙ ΣΤΕΡΕΑΣ ΕΛΛΑΔΑΣ

ΔΕΝ ΔΙΑΠΙΣΤΩΘΗΚΕ ΠΑΡΑΒΙΑΣΗ ΔΙΚΑΙΩΜΑΤΟΣ	95,50 %
ΔΙΑΠΙΣΤΩΘΗΚΕ ΠΑΡΑΒΙΑΣΗ ΔΙΚΑΙΩΜΑΤΟΣ	4,5 %

#### 5<sup>Η</sup> Υ.ΠΕ. ΘΕΣΣΑΛΙΑΣ ΚΑΙ ΣΤΕΡΕΑΣ ΕΛΛΑΔΑΣ

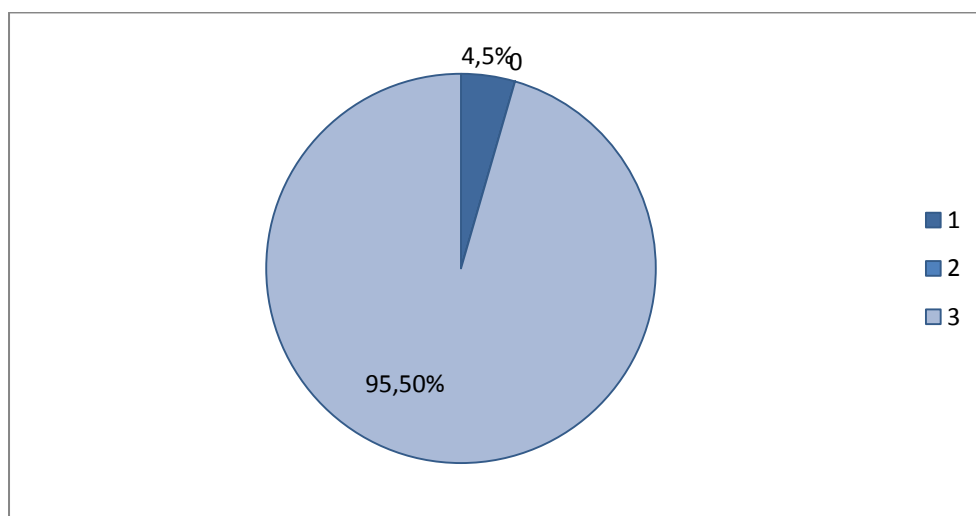

**6<sup>η</sup> Υ.Π.Ε. ΠΕΛΟΠΟΝΝΗΣΟΥ, ΙΟΝΙΩΝ ΝΗΣΩΝ, ΗΠΕΙΡΟΥ ΚΑΙ ΔΥΤΙΚΗΣ ΕΛΛΑΔΑΣ**

**Β. ΓΕΝΙΚΑ ΣΤΟΙΧΕΙΑ ΚΑΤΑΓΓΕΛΙΩΝ - ΑΙΤΗΜΑΤΩΝ ΠΟΥ ΚΑΤΑΤΕΘΗΚΑΝ ΣΤΟ ΤΡΕΧΟΝ ΕΞΑΜΗΝΟ**

ΣΥΝΟΛΙΚΟΣ ΑΡΙΘΜΟΣ ΚΑΤΑΓΓΕΛΙΩΝ ΠΟΥ ΚΑΤΑΤΕΘΗΚΑΝ	ΣΥΝΟΛΙΚΟΣ ΑΡΙΘΜΟΣ ΓΡΑΠΤΩΝ ΚΑΤΑΓΓΕΛΙΩΝ ΠΟΥ ΚΑΤΑΤΕΘΗΚΑΝ	ΣΥΝΟΛΙΚΟΣ ΑΡΙΘΜΟΣ ΠΡΟΦΟΡΙΚΩΝ ΚΑΤΑΓΓΕΛΙΩΝ ΠΟΥ ΚΑΤΑΤΕΘΗΚΑΝ	ΣΥΝΟΛΙΚΟΣ ΑΡΙΘΜΟΣ ΑΙΤΗΜΑΤΩΝ (ΓΡΑΠΤΩΝ Η ΠΡΟΦΟΡΙΚΩΝ) ΠΟΥ ΔΕΝ ΑΠΟΤΕΛΟΥΝ ΚΑΤΑΓΓΕΛΙΑ	ΑΡΙΘΜΟΣ ΕΥΧΑΡΙΣΤΗΡΙΩΝ ΕΠΙΣΤΟΛΩΝ
107	51	56	305	102

**Γ. ΚΑΤΗΓΟΡΙΟΠΟΙΗΣΗ ΓΡΑΠΤΩΝ & ΠΡΟΦΟΡΙΚΩΝ ΚΑΤΑΓΓΕΛΙΩΝ ΠΟΥ ΚΑΤΑΤΕΘΗΚΑΝ ΣΤΟ ΤΡΕΧΟΝ ΕΞΑΜΗΝΟ**

	ΓΡΑΠΤΕΣ	ΠΡΟΦΟΡΙΚΕΣ	
ΑΝΤΙΔΕΟΝΤΟΛΟΓΙΚΗ - ΑΝΑΡΜΟΣΤΗ ΣΥΜΠΕΡΙΦΟΡΑ ΙΑΤΡΙΚΟΥ ΠΡΟΣΩΠΙΚΟΥ	11	3	
ΑΝΤΙΔΕΟΝΤΟΛΟΓΙΚΗ - ΑΝΑΡΜΟΣΤΗ ΣΥΜΠΕΡΙΦΟΡΑ ΝΟΣΗΛΕΥΤΙΚΟΥ ΠΡΟΣΩΠΙΚΟΥ	5	4	
ΑΝΤΙΔΕΟΝΤΟΛΟΓΙΚΗ - ΑΝΑΡΜΟΣΤΗ ΣΥΜΠΕΡΙΦΟΡΑ ΛΟΙΠΟΥ ΠΡΟΣΩΠΙΚΟΥ	6	0	
ΠΛΗΜΜΕΛΗΣ ΦΡΟΝΤΙΔΑ - ΛΑΘΟΣ ΙΑΤΡΙΚΟΥ ΠΡΟΣΩΠΙΚΟΥ	7	3	
ΠΛΗΜΜΕΛΗΣ ΦΡΟΝΤΙΔΑ - ΛΑΘΟΣ ΝΟΣΗΛΕΥΤΙΚΟΥ ΠΡΟΣΩΠΙΚΟΥ	3	0	
ΠΛΗΜΜΕΛΗΣ ΦΡΟΝΤΙΔΑ - ΛΑΘΟΣ ΛΟΙΠΟΥ ΠΡΟΣΩΠΙΚΟΥ	1	0	

<b>ΧΡΗΜΑΤΙΣΜΟΣ</b>	<b>0</b>	<b>0</b>	
<b>ΡΑΤΣΙΣΤΙΚΗ ΣΥΜΠΕΡΙΦΟΡΑ</b>	<b>0</b>	<b>0</b>	
<b>ΛΕΙΤΟΥΡΓΙΑ ΤΩΝ ΤΑΚΤΙΚΩΝ ΕΞΩΤΕΡΙΚΩΝ ΙΑΤΡΕΙΩΝ</b>	<b>1</b>	<b>14</b>	
<b>ΛΕΙΤΟΥΡΓΙΑ ΤΟΥ ΤΜΗΜΑΤΟΣ ΕΠΕΙΓΟΝΤΩΝ ΠΕΡΙΣΤΑΤΙΚΩΝ</b>	<b>2</b>	<b>13</b>	
<b>ΛΕΙΤΟΥΡΓΙΑ ΤΩΝ ΜΟΝΑΔΩΝ ΕΝΤΑΤΙΚΗΣ ΘΕΡΑΠΕΙΑΣ</b>	<b>1</b>	<b>0</b>	
<b>ΛΕΙΤΟΥΡΓΙΑ ΤΩΝ ΧΕΙΡΟΥΡΓΕΙΩΝ</b>	<b>0</b>	<b>0</b>	
<b>ΛΕΙΤΟΥΡΓΙΑ ΤΩΝ ΔΙΑΓΝΩΣΤΙΚΩΝ ΕΡΓΑΣΤΗΡΙΩΝ</b>	<b>0</b>	<b>1</b>	
<b>ΛΕΙΤΟΥΡΓΙΑ ΤΩΝ ΚΛΙΝΙΚΩΝ</b>	<b>9</b>	<b>3</b>	
<b>ΛΕΙΤΟΥΡΓΙΑ ΛΟΙΠΩΝ ΤΜΗΜΑΤΩΝ ΤΟΥ ΝΟΣΟΚΟΜΕΙΟΥ</b>	<b>0</b>	<b>0</b>	
<b>ΜΕΙΩΣΗ ΤΩΝ ΡΑΝΤΕΒΟΥ ΣΤΑ ΤΑΚΤΙΚΑ ΕΞΩΤΕΡΙΚΑ ΙΑΤΡΙΑ ΛΟΓΩ ΤΗΣ ΠΑΝΔΗΜΙΑΣ</b>	<b>1</b>	<b>0</b>	
<b>ΑΝΑΣΤΟΛΗ / ΠΕΡΙΟΡΙΣΜΟΣ ΤΩΝ ΠΡΟΓΡΑΜΜΑΤΙΣΜΕΝΩΝ ΧΕΙΡΟΥΡΓΙΚΩΝ ΕΠΕΜΒΑΣΕΩΝ ΛΟΓΩ ΤΗΣ ΠΑΝΔΗΜΙΑΣ</b>	<b>1</b>	<b>0</b>	
<b>ΑΔΥΝΑΜΙΑ ΠΡΟΣΒΑΣΗΣ ΣΤΟ ΝΟΣΟΚΟΜΕΙΟ, ΛΟΓΩ ΜΕΤΑΤΡΟΠΗΣ ΤΟΥ ΣΕ ΝΟΣΟΚΟΜΕΙΟ ΑΝΑΦΟΡΑΣ ΓΙΑ ΤΗΝ ΠΑΝΔΗΜΙΑ</b>	<b>0</b>	<b>4</b>	

<b>ΔΙΑΚΟΜΙΔΗ ΠΕΡΙΣΤΑΤΙΚΩΝ ΜΕΣΩ ΕΚΑΒ</b>		<b>0</b>	<b>0</b>	
<b>ΟΡΓΑΝΩΣΗ ΕΦΗΜΕΡΙΑΣ</b>		<b>0</b>	<b>0</b>	
<b>ΤΗΛΕΦΩΝΙΚΗ ΕΞΥΠΗΡΕΤΗΣΗ (ΡΑΝΤΕΒΟΥ, ΠΛΗΡΟΦΟΡΙΕΣ)</b>		<b>0</b>	<b>3</b>	
<b>ΩΡΑΡΙΟ ΛΕΙΤΟΥΡΓΙΑΣ</b>		<b>0</b>	<b>0</b>	
<b>ΕΛΛΕΙΨΗ ΠΡΟΣΩΠΙΚΟΥ</b>		<b>4</b>	<b>0</b>	
<b>ΕΛΛΕΙΨΗ ΥΛΙΚΩΝ, ΦΑΡΜΑΚΩΝ ΚΑΙ ΙΑΤΡΟΤΕΧΝΟΛΟΓΙΚΟΥ ΕΞΟΠΛΙΣΜΟΥ</b>		<b>0</b>	<b>6</b>	
<b>ΜΗΧΑΝΙΚΕΣ ΒΛΑΒΕΣ ΙΑΤΡΟΤΕΧΝΟΛΟΓΙΚΟΥ ΚΑΙ ΛΟΙΠΟΥ ΕΞΟΠΛΙΣΜΟΥ</b>		<b>1</b>	<b>0</b>	
<b>ΚΑΤΑΛΛΗΛΟΤΗΤΑ ΧΩΡΩΝ (ΕΠΑΡΚΕΙΑ, ΦΩΤΕΙΝΟΤΗΤΑ, ΛΕΙΤΟΥΡΓΙΚΟΤΗΤΑ, ΠΡΟΣΒΑΣΙΜΟΤΗΤΑ, ΕΠΑΡΚΗΣ ΣΗΜΑΝΣΗ, ΘΕΣΕΙΣ ΣΤΑΘΜΕΥΣΗΣ Κ.Λ.Π.)</b>		<b>1</b>	<b>4</b>	
<b>ΠΟΙΟΤΗΤΑ ΞΕΝΟΔΟΧΕΙΑΚΩΝ ΥΠΗΡΕΣΙΩΝ (ΚΑΘΑΡΙΟΤΗΤΑ, ΑΣΦΑΛΕΙΑ, ΣΙΤΙΣΗ, ΙΜΑΤΙΣΜΟΣ Κ.Λ.Π.)</b>		<b>2</b>	<b>0</b>	
<b>ΠΡΟΣΒΑΣΙΜΟΤΗΤΑ ΑΤΟΜΩΝ ΜΕ ΕΙΔΙΚΕΣ ΑΝΑΓΚΕΣ</b>		<b>1</b>	<b>0</b>	
<b>ΗΛΕΚΤΡΟΝΙΚΗ ΣΥΝΤΑΓΟΓΡΑΦΗΣΗ</b>		<b>0</b>	<b>1</b>	
<b>ΧΡΟΝΟΣ ΑΝΑΜΟΝΗΣ / ΤΗΡΗΣΗ ΣΕΙΡΑΣ</b>	<b>ΓΙΑ ΙΑΤΡΙΚΗ ΕΞΕΤΑΣΗ</b>	<b>0</b>	<b>0</b>	



<b>ΠΡΟΤΕΡΑΙΟΤΗ ΤΑΣ ΓΙΑ ΚΛΕΙΣΙΜΟ ΡΑΝΤΕΒΟΥ</b>	<b>ΓΙΑ ΔΙΑΓΝΩΣΤΙΚΕΣ ΕΞΕΤΑΣΕΙΣ</b>	<b>1</b>	<b>0</b>	
	<b>ΓΙΑ ΧΕΙΡΟΥΡΓΙΚΕΣ ΠΡΑΞΕΙΣ</b>	<b>0</b>	<b>0</b>	
<b>ΧΡΟΝΟΣ ΑΝΑΜΟΝΗΣ ΓΙΑ ΕΞΥΠΗΡΕΤΗΣΗ ΚΑΤΑ ΤΗΝ ΕΠΙΣΚΕΨΗ ΣΤΑ ΤΕΙ / ΤΕΠ ΤΟΥ ΝΟΣΟΚΟΜΕΙΟΥ</b>		<b>3</b>	<b>1</b>	
<b>ΧΡΟΝΟΣ ΑΝΑΜΟΝΗΣ ΓΙΑ ΕΚΔΟΣΗ ΑΠΟΤΕΛΕΣΜΑΤΩΝ</b>		<b>0</b>	<b>0</b>	
<b>ΑΝΑΒΟΛΗ / ΚΑΘΥΣΤΕΡΗΣΗ ΕΚΤΕΛΕΣΗΣ ΙΑΤΡΙΚΩΝ ΠΡΑΞΕΩΝ</b>		<b>2</b>	<b>0</b>	
<b>ΔΙΑΔΙΚΑΣΙΕΣ ΣΧΕΤΙΚΑ ΜΕ ΑΣΦΑΛΙΣΤΙΚΑ ΤΑΜΕΙΑ</b>		<b>1</b>	<b>0</b>	
<b>ΠΡΟΣΒΑΣΗ ΣΕ ΠΛΗΡΟΦΟΡΙΕΣ ΠΟΥ ΑΦΟΡΟΥΝ ΤΟΝ ΑΣΘΕΝΗ (Π.Χ. ΠΡΟΣΒΑΣΗ ΣΤΟΝ ΙΑΤΡΙΚΟ ΦΑΚΕΛΟ)</b>		<b>0</b>	<b>1</b>	
<b>ΠΑΡΑΒΙΑΣΗ ΕΦΑΡΜΟΓΗΣ ΛΙΣΤΑΣ ΧΕΙΡΟΥΡΓΕΙΟΥ</b>		<b>0</b>	<b>0</b>	
<b>ΠΑΡΑΒΙΑΣΗ ΙΑΤΡΙΚΟΥ ΑΠΟΡΡΗΤΟΥ</b>		<b>2</b>	<b>0</b>	
<b>ΑΠΩΛΕΙΑ ΙΑΤΡΙΚΩΝ ΣΤΟΙΧΕΙΩΝ</b>		<b>0</b>	<b>0</b>	
<b>ΤΑΧΥΤΗΤΑ ΔΙΕΚΠΕΡΑΙΩΣΗΣ ΔΙΟΙΚΗΤΙΚΩΝ ΔΙΑΔΙΚΑΣΙΩΝ</b>		<b>0</b>	<b>0</b>	
<b>ΓΡΑΦΕΙΟΚΡΑΤΕΙΑ</b>		<b>2</b>	<b>1</b>	

ΠΛΗΡΟΦΟΡΗΣΗ ΑΣΘΕΝΟΥΣ (ΕΝΔΟΝΟΣΟΚΟΜΕΙΑΚΕΣ ΔΙΑΔΙΚΑΣΙΕΣ, ΔΙΚΑΙΩΜΑΤΑ Κ.Λ.Π.)	1	3	
ΤΗΡΗΣΗ ΕΝΔΟΝΟΣΟΚΟΜΕΙΑΚΩΝ ΚΑΝΟΝΙΣΜΩΝ (Π.Χ. ΤΗΡΗΣΗ ΕΠΙΣΚΕΠΤΗΡΙΟΥ)	5	1	
ΤΗΡΗΣΗ ΑΝΤΙΚΑΠΝΙΣΤΙΚΗΣ ΝΟΜΟΘΕΣΙΑΣ	0	0	
ΚΛΟΠΗ / ΑΠΩΛΕΙΑ ΠΡΟΣΩΠΙΚΩΝ ΑΝΤΙΚΕΙΜΕΝΩΝ	2	0	
ΑΛΛΟ	6	3	

**Δ. ΕΝΕΡΓΕΙΕΣ ΤΟΥ ΝΟΣΟΚΟΜΕΙΟΥ ΓΙΑ ΔΙΕΡΕΥΝΗΣΗ ΚΑΤΑΓΓΕΛΙΩΝ**

**ΕΚ ΤΟΥ ΣΥΝΟΛΟΥ ΓΡΑΠΤΩΝ ΚΑΤΑΓΓΕΛΙΩΝ ΠΟΥ ΚΑΤΑΤΕΘΗΚΑΝ ΣΤΟ ΤΡΕΧΟΝ ΕΞΑΜΗΝΟ**

ΟΛΟΚΛΗΡΩΣΗ ΔΙΕΡΕΥΝΗΣΗΣ ΜΕ Ή ΧΩΡΙΣ (ΛΟΓΩ ΑΠΟΥΣΙΑΣ ΣΤΟΙΧΕΙΩΝ) ΓΡΑΠΤΗ ΑΠΑΝΤΗΣΗ ΣΤΟΝ ΠΟΛΙΤΗ	ΟΛΟΚΛΗΡΩΣΗ ΔΙΕΝΕΡΓΕΙΑΣ ΠΡΟΚΑΤΑΡΚΤΙΚΗΣ ΕΞΕΤΑΣΗΣ Ή Ε.Δ.Ε. ΚΑΙ ΓΡΑΠΤΗ ΑΠΑΝΤΗΣΗ ΣΤΟΝ ΠΟΛΙΤΗ	ΠΑΡΑΠΟΜΠΗ Ή ΥΠΟΘΕΣΗΣ ΣΕ ΑΛΛΟ ΑΡΜΟΔΙΟ ΟΡΓΑΝΟ (Υ.ΠΕ, Σ.Ε.Υ.Υ.Π. κ.λ.π) ΓΙΑ ΔΙΕΡΕΥΝΗΣΗ	ΕΚΚΡΕΜΕΙ Η ΟΛΟΚΛΗΡΩΣΗ ΤΗΣ ΔΙΕΡΕΥΝΗΣΗΣ ( Ή ΤΗΣ ΠΡΟΚΑΤΑΡΚΤΙΚΗΣ ΕΞΕΤΑΣΗΣ Ή ΤΗΣ Ε.Δ.Ε.)	Ο ΠΟΛΙΤΗΣ ΕΞΥΠΗΡΕΤΗΘΗΚΕ ΑΜΕΣΑ	ΥΠΟΘΕΣΗ ΣΤΟ ΑΡΧΕΙΟ ΧΩΡΙΣ ΝΑ ΟΛΟΚΛΗΡΩΘΕΙ Η ΔΙΕΡΕΥΝΗΣΗ (ΑΝΑΚΛΗΣΗ ΚΑΤΑΓΓΕΛΙΑΣ, ΑΚΑΤΑΛΗΠΤΟ / ΚΑΤΑΧΡΗΣΤΙΚΟ ΑΙΤΗΜΑ ΠΟΛΙΤΗ Κ.Λ.Π.)	ΑΛΛΟ
---	---	---	---	-------------------------------	---	------

32	4	0	3	5	7	0
----	---	---	---	---	---	---

**ΕΚ ΤΟΥ ΣΥΝΟΛΟΥ ΓΡΑΠΤΩΝ ΚΑΤΑΓΓΕΛΙΩΝ ΠΟΥ ΚΑΤΑΤΕΘΗΚΑΝ ΣΕ ΠΡΟΗΓΟΥΜΕΝΟ ΕΞΑΜΗΝΟ ΚΑΙ Η ΔΙΕΡΕΥΝΗΣΗ ΤΟΥΣ ΟΛΟΚΛΗΡΩΘΗΚΕ ΣΤΟ ΤΡΕΧΟΝ**

ΟΛΟΚΛΗΡΩΣΗ ΔΙΕΡΕΥΝΗΣΗΣ ΜΕ Ή ΧΩΡΙΣ (ΛΟΓΩ ΑΠΟΥΣΙΑΣ ΣΤΟΙΧΕΙΩΝ) ΓΡΑΠΤΗ ΑΠΑΝΤΗΣΗ ΣΤΟΝ ΠΟΛΙΤΗ	ΟΛΟΚΛΗΡΩΣΗ ΔΙΕΝΕΡΓΕΙΑΣ ΠΡΟΚΑΤΑΡΚΤΙΚΗΣ ΕΞΕΤΑΣΗΣ Ή Ε.Δ.Ε. ΚΑΙ ΓΡΑΠΤΗ ΑΠΑΝΤΗΣΗ ΣΤΟΝ ΠΟΛΙΤΗ	ΠΑΡΑΠΟΜΠΗ ΥΠΟΘΕΣΗΣ ΣΕ ΑΛΛΟ ΑΡΜΟΔΙΟ ΟΡΓΑΝΟ (Υ.ΠΕ, Σ.Ε.Υ.Υ.Π.)	ΑΛΛΟ
0	0	0	0

**ΕΚ ΤΟΥ ΣΥΝΟΛΟΥ ΠΡΟΦΟΡΙΚΩΝ ΚΑΤΑΓΓΕΛΙΩΝ ΠΟΥ ΚΑΤΑΤΕΘΗΚΑΝ ΣΤΟ ΤΡΕΧΟΝ ΕΞΑΜΗΝΟ**

ΟΛΟΚΛΗΡΩΣΗ ΔΙΕΡΕΥΝΗΣΗΣ ΚΑΙ ΠΡΟΦΟΡΙΚΗ ΕΝΗΜΕΡΩΣΗ ΤΟΥ ΠΟΛΙΤΗ	ΓΡΑΠΤΕΣ ΕΝΕΡΓΕΙΕΣ ΓΙΑ ΠΕΡΑΙΤΕΡΩ ΔΙΕΡΕΥΝΗΣΗ	ΔΕΝ ΕΓΙΝΑΝ ΕΝΕΡΓΕΙΕΣ	ΑΛΛΟ
55	0	1	0

**Ε. ΑΠΟΤΕΛΕΣΜΑΤΑ**

<b>ΣΥΝΟΛΙΚΟΣ ΑΡΙΘΜΟΣ ΚΑΤΑΓΓΕΛΙΩΝ ΤΩΝ ΟΠΟΙΩΝ ΟΛΟΚΛΗΡΩΘΗΚΕ Η ΔΙΕΡΕΥΝΗΣΗ ΣΤΟ ΤΡΕΧΟΝ ΕΞΑΜΗΝΟ (ΑΝΕΞΑΡΤΗΤΩΣ ΣΕ ΠΟΙΟ ΕΞΑΜΗΝΟ ΚΑΤΑΤΕΘΗΚΑΝ)</b>	<b>ΑΡΙΘΜΟΣ ΠΕΡΙΠΤΩΣΕΩΝ ΟΠΟΥ ΔΙΑΠΙΣΤΩΘΗΚΕ ΠΑΡΑΒΙΑΣΗ ΔΙΚΑΙΩΜΑΤΟΣ ΛΗΠΤΗ ΥΠΗΡΕΣΙΩΝ ΥΓΕΙΑΣ (ΕΚ ΤΟΥ ΣΥΝΟΛΙΚΟΥ ΑΡΙΘΜΟΥ ΚΑΤΑΓΓΕΛΙΩΝ ΤΩΝ ΟΠΟΙΩΝ ΟΛΟΚΛΗΡΩΘΗΚΕ Η ΔΙΕΡΕΥΝΗΣΗ ΣΤΟ ΤΡΕΧΟΝ ΕΞΑΜΗΝΟ, ΑΝΕΞΑΡΤΗΤΩΣ ΣΕ ΠΟΙΟ ΕΞΑΜΗΝΟ ΚΑΤΑΤΕΘΗΚΑΝ)</b>	<b>ΠΟΣΟΣΤΟ ΠΕΡΙΠΤΩΣΕΩΝ ΠΑΡΑΒΙΑΣΗΣ ΔΙΚΑΙΩΜΑΤΩΝ ΕΚ ΤΟΥ ΣΥΝΟΛΙΚΟΥ ΑΡΙΘΜΟΥ ΚΑΤΑΓΓΕΛΙΩΝ ΤΩΝ ΟΠΟΙΩΝ Η ΔΙΕΡΕΥΝΗΣΗ ΟΛΟΚΛΗΡΩΘΗΚΕ ΣΤΟ ΤΡΕΧΟΝ ΕΞΑΜΗΝΟ (ΑΝΕΞΑΡΤΗΤΩΣ ΣΕ ΠΟΙΟ ΕΞΑΜΗΝΟ ΚΑΤΑΤΕΘΗΚΑΝ)</b>
96	19	19,8%

**ΣΤ. ΕΝΕΡΓΕΙΕΣ / ΜΕΤΡΑ ΠΟΥ ΕΛΑΒΕ Η ΔΙΟΙΚΗΣΗ**

<b>ΣΥΣΤΑΣΕΙΣ - ΟΔΗΓΙΕΣ ΠΡΟΣ ΤΟ ΠΡΟΣΩΠΙΚΟ</b>	<b>ΛΗΨΗ ΒΕΛΤΙΩΤΙΚΩΝ ΜΕΤΡΩΝ</b>	<b>ΕΠΙΒΟΛΗ ΠΕΙΘΑΡΧΙΚΩΝ ΚΥΡΩΣΕΩΝ (ΣΕ ΠΕΡΙΠΤΩΣΕΙΣ ΟΠΟΥ ΔΙΑΠΙΣΤΩΘΗΚΕ ΠΑΡΑΒΙΑΣΗ ΔΙΚΑΙΩΜΑΤΟΣ)</b>	<b>ΠΑΡΑΠΟΜΠΗ ΣΤΗ ΔΙΚΑΙΟΣΥΝΗ (ΣΕ ΠΕΡΙΠΤΩΣΕΙΣ ΟΠΟΥ ΔΙΑΠΙΣΤΩΘΗΚΕ ΠΑΡΑΒΙΑΣΗ ΔΙΚΑΙΩΜΑΤΟΣ)</b>	<b>ΑΛΛΟ</b>	<b>ΠΟΣΟΣΤΟ ΠΕΡΙΠΤΩΣΕΩΝ ΕΠΙΒΟΛΗΣ ΠΕΙΘΑΡΧΙΚΩΝ ΚΥΡΩΣΕΩΝ ΕΚ ΤΟΥ ΣΥΝΟΛΙΚΟΥ ΑΡΙΘΜΟΥ ΠΕΡΙΠΤΩΣΕΩΝ ΟΠΟΥ ΔΙΑΠΙΣΤΩΘΗΚΕ ΠΑΡΑΒΙΑΣΗ ΔΙΚΑΙΩΜΑΤΟΣ</b>	<b>ΠΟΣΟΣΤΟ ΠΕΡΙΠΤΩΣΕΩΝ ΠΑΡΑΠΟΜΠΗΣ ΣΤΗ ΔΙΚΑΙΟΣΥΝΗ ΕΚ ΤΟΥ ΣΥΝΟΛΙΚΟΥ ΑΡΙΘΜΟΥ ΠΕΡΙΠΤΩΣΕΩΝ ΟΠΟΥ ΔΙΑΠΙΣΤΩΘΗΚΕ ΠΑΡΑΒΙΑΣΗ ΔΙΚΑΙΩΜΑΤΟΣ</b>
39	16	1	0	13	5,3%	0,0%

**6<sup>η</sup> Υ.ΠΕ. ΠΕΛΟΠΟΝΝΗΣΟΥ, ΙΟΝΙΩΝ ΝΗΣΩΝ, ΗΠΕΙΡΟΥ ΚΑΙ ΔΥΤΙΚΗΣ ΕΛΛΑΔΑΣ**

<b>ΔΕΝ ΔΙΑΠΙΣΤΩΘΗΚΕ ΠΑΡΑΒΙΑΣΗ ΔΙΚΑΙΩΜΑΤΟΣ</b>	<b>80,2 %</b>
<b>ΔΙΑΠΙΣΤΩΘΗΚΕ ΠΑΡΑΒΙΑΣΗ ΔΙΚΑΙΩΜΑΤΟΣ</b>	<b>19,8 %</b>

**6<sup>η</sup> Υ.ΠΕ. ΠΕΛΟΠΟΝΝΗΣΟΥ, ΙΟΝΙΩΝ ΝΗΣΩΝ, ΗΠΕΙΡΟΥ ΚΑΙ ΔΥΤΙΚΗΣ ΕΛΛΑΔΑΣ**

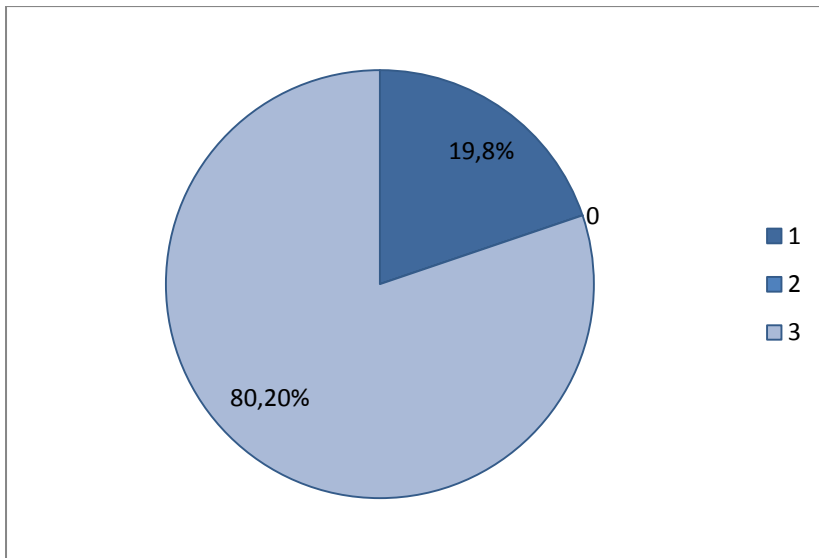

**7<sup>η</sup> Υ.ΠΕ. ΚΡΗΤΗΣ**

<b>Β. ΓΕΝΙΚΑ ΣΤΟΙΧΕΙΑ ΚΑΤΑΓΓΕΛΙΩΝ - ΑΙΤΗΜΑΤΩΝ ΠΟΥ ΚΑΤΑΤΕΘΗΚΑΝ ΣΤΟ ΤΡΕΧΟΝ ΕΞΑΜΗΝΟ</b>				
<b>ΣΥΝΟΛΙΚΟΣ ΑΡΙΘΜΟΣ ΚΑΤΑΓΓΕΛΙΩΝ ΠΟΥ ΚΑΤΑΤΕΘΗΚΑΝ</b>	<b>ΣΥΝΟΛΙΚΟΣ ΑΡΙΘΜΟΣ ΓΡΑΠΤΩΝ ΚΑΤΑΓΓΕΛΙΩΝ Ν ΠΟΥ ΚΑΤΑΤΕΘΗΚΑΝ</b>	<b>ΣΥΝΟΛΙΚΟΣ ΑΡΙΘΜΟΣ ΠΡΟΦΟΡΙΚΩΝ ΚΑΤΑΓΓΕΛΙΩΝ ΠΟΥ ΚΑΤΑΤΕΘΗΚΑΝ</b>	<b>ΣΥΝΟΛΙΚΟΣ ΑΡΙΘΜΟΣ ΑΙΤΗΜΑΤΩΝ (ΓΡΑΠΤΩΝ Η ΠΡΟΦΟΡΙΚΩΝ) ΠΟΥ ΔΕΝ ΑΠΟΤΕΛΟΥΝ ΚΑΤΑΓΓΕΛΙΑ</b>	<b>ΑΡΙΘΜΟΣ ΕΥΧΑΡΙΣΤΗΡΙΩΝ ΕΠΙΣΤΟΛΩΝ</b>
490	74	416	44	95
<b>Γ. ΚΑΤΗΓΟΡΙΟΠΟΙΗΣΗ ΓΡΑΠΤΩΝ &amp; ΠΡΟΦΟΡΙΚΩΝ ΚΑΤΑΓΓΕΛΙΩΝ ΠΟΥ ΚΑΤΑΤΕΘΗΚΑΝ ΣΤΟ ΤΡΕΧΟΝ ΕΞΑΜΗΝΟ</b>				
	<b>ΓΡΑΠΤΕΣ</b>	<b>ΠΡΟΦΟΡΙΚΕΣ</b>		
<b>ΑΝΤΙΔΕΟΝΤΟΛΟΓΙΚΗ - ΑΝΑΡΜΟΣΤΗ ΣΥΜΠΕΡΙΦΟΡΑ ΙΑΤΡΙΚΟΥ ΠΡΟΣΩΠΙΚΟΥ</b>	12	2		
<b>ΑΝΤΙΔΕΟΝΤΟΛΟΓΙΚΗ - ΑΝΑΡΜΟΣΤΗ ΣΥΜΠΕΡΙΦΟΡΑ ΝΟΣΗΛΕΥΤΙΚΟΥ ΠΡΟΣΩΠΙΚΟΥ</b>	5	1		

<b>ΑΝΤΙΔΕΟΝΤΟΛΟΓΙΚΗ - ΑΝΑΡΜΟΣΤΗ ΣΥΜΠΕΡΙΦΟΡΑ ΛΟΙΠΟΥ ΠΡΟΣΩΠΙΚΟΥ</b>	<b>9</b>	<b>4</b>	
<b>ΠΛΗΜΜΕΛΗΣ ΦΡΟΝΤΙΔΑ - ΛΑΘΟΣ ΙΑΤΡΙΚΟΥ ΠΡΟΣΩΠΙΚΟΥ</b>	<b>0</b>	<b>0</b>	
<b>ΠΛΗΜΜΕΛΗΣ ΦΡΟΝΤΙΔΑ - ΛΑΘΟΣ ΝΟΣΗΛΕΥΤΙΚΟΥ ΠΡΟΣΩΠΙΚΟΥ</b>	<b>0</b>	<b>1</b>	
<b>ΠΛΗΜΜΕΛΗΣ ΦΡΟΝΤΙΔΑ - ΛΑΘΟΣ ΛΟΙΠΟΥ ΠΡΟΣΩΠΙΚΟΥ</b>	<b>3</b>	<b>1</b>	
<b>ΧΡΗΜΑΤΙΣΜΟΣ</b>	<b>0</b>	<b>0</b>	
<b>ΡΑΤΣΙΣΤΙΚΗ ΣΥΜΠΕΡΙΦΟΡΑ</b>	<b>1</b>	<b>0</b>	
<b>ΛΕΙΤΟΥΡΓΙΑ ΤΩΝ ΤΑΚΤΙΚΩΝ ΕΞΩΤΕΡΙΚΩΝ ΙΑΤΡΕΙΩΝ</b>	<b>7</b>	<b>7</b>	
<b>ΛΕΙΤΟΥΡΓΙΑ ΤΟΥ ΤΜΗΜΑΤΟΣ ΕΠΕΙΓΟΝΤΩΝ ΠΕΡΙΣΤΑΤΙΚΩΝ</b>	<b>2</b>	<b>1</b>	
<b>ΛΕΙΤΟΥΡΓΙΑ ΤΩΝ ΜΟΝΑΔΩΝ ΕΝΤΑΤΙΚΗΣ ΘΕΡΑΠΕΙΑΣ</b>	<b>0</b>	<b>0</b>	
<b>ΛΕΙΤΟΥΡΓΙΑ ΤΩΝ ΧΕΙΡΟΥΡΓΕΙΩΝ</b>	<b>1</b>	<b>0</b>	
<b>ΛΕΙΤΟΥΡΓΙΑ ΤΩΝ ΔΙΑΓΝΩΣΤΙΚΩΝ ΕΡΓΑΣΤΗΡΙΩΝ</b>	<b>0</b>	<b>1</b>	
<b>ΛΕΙΤΟΥΡΓΙΑ ΤΩΝ ΚΛΙΝΙΚΩΝ</b>	<b>4</b>	<b>2</b>	

<b>ΛΕΙΤΟΥΡΓΙΑ ΛΟΙΠΩΝ ΤΜΗΜΑΤΩΝ ΤΟΥ ΝΟΣΟΚΟΜΕΙΟΥ</b>	<b>3</b>	<b>1</b>	
<b>ΜΕΙΩΣΗ ΤΩΝ ΡΑΝΤΕΒΟΥ ΣΤΑ ΤΑΚΤΙΚΑ ΕΞΩΤΕΡΙΚΑ ΙΑΤΡΙΑ ΛΟΓΩ ΤΗΣ ΠΑΝΔΗΜΙΑΣ</b>	<b>1</b>	<b>16</b>	
<b>ΑΝΑΣΤΟΛΗ / ΠΕΡΙΟΡΙΣΜΟΣ ΤΩΝ ΠΡΟΓΡΑΜΜΑΤΙΣΜΕΝΩΝ ΧΕΙΡΟΥΡΓΙΚΩΝ ΕΠΕΜΒΑΣΕΩΝ ΛΟΓΩ ΤΗΣ ΠΑΝΔΗΜΙΑΣ</b>	<b>1</b>	<b>18</b>	
<b>ΑΔΥΝΑΜΙΑ ΠΡΟΣΒΑΣΗΣ ΣΤΟ ΝΟΣΟΚΟΜΕΙΟ, ΛΟΓΩ ΜΕΤΑΤΡΟΠΗΣ ΤΟΥ ΣΕ ΝΟΣΟΚΟΜΕΙΟ ΑΝΑΦΟΡΑΣ ΓΙΑ ΤΗΝ ΠΑΝΔΗΜΙΑ</b>	<b>3</b>	<b>0</b>	
<b>ΔΙΑΚΟΜΙΔΗ ΠΕΡΙΣΤΑΤΙΚΩΝ ΜΕΣΩ ΕΚΑΒ</b>	<b>0</b>	<b>4</b>	
<b>ΟΡΓΑΝΩΣΗ ΕΦΗΜΕΡΙΑΣ</b>	<b>0</b>	<b>1</b>	
<b>ΤΗΛΕΦΩΝΙΚΗ ΕΞΥΠΗΡΕΤΗΣΗ (ΡΑΝΤΕΒΟΥ, ΠΛΗΡΟΦΟΡΙΕΣ)</b>	<b>1</b>	<b>120</b>	
<b>ΩΡΑΡΙΟ ΛΕΙΤΟΥΡΓΙΑΣ</b>	<b>0</b>	<b>0</b>	
<b>ΕΛΛΕΙΨΗ ΠΡΟΣΩΠΙΚΟΥ</b>	<b>0</b>	<b>1</b>	
<b>ΕΛΛΕΙΨΗ ΥΛΙΚΩΝ, ΦΑΡΜΑΚΩΝ ΚΑΙ ΙΑΤΡΟΤΕΧΝΟΛΟΓΙΚΟΥ ΕΞΟΠΛΙΣΜΟΥ</b>	<b>0</b>	<b>1</b>	
<b>ΜΗΧΑΝΙΚΕΣ ΒΛΑΒΕΣ ΙΑΤΡΟΤΕΧΝΟΛΟΓΙΚΟΥ ΚΑΙ ΛΟΙΠΟΥ ΕΞΟΠΛΙΣΜΟΥ</b>	<b>0</b>	<b>6</b>	
<b>ΚΑΤΑΛΛΗΛΟΤΗΤΑ ΧΩΡΩΝ (ΕΠΑΡΚΕΙΑ, ΦΩΤΕΙΝΟΤΗΤΑ, ΛΕΙΤΟΥΡΓΙΚΟΤΗΤΑ, ΠΡΟΣΒΑΣΙΜΟΤΗΤΑ, ΕΠΑΡΚΗΣ ΣΗΜΑΝΣΗ, ΘΕΣΕΙΣ ΣΤΑΘΜΕΥΣΗΣ Κ.Λ.Π.)</b>	<b>3</b>	<b>7</b>	

<b>ΠΟΙΟΤΗΤΑ ΞΕΝΟΔΟΧΕΙΑΚΩΝ ΥΠΗΡΕΣΙΩΝ (ΚΑΘΑΡΙΟΤΗΤΑ, ΑΣΦΑΛΕΙΑ, ΣΙΤΙΣΗ, ΙΜΑΤΙΣΜΟΣ Κ.Λ.Π.)</b>		<b>2</b>	<b>0</b>	
<b>ΠΡΟΣΒΑΣΙΜΟΤΗΤΑ ΑΤΟΜΩΝ ΜΕ ΕΙΔΙΚΕΣ ΑΝΑΓΚΕΣ</b>		<b>1</b>	<b>5</b>	
<b>ΗΛΕΚΤΡΟΝΙΚΗ ΣΥΝΤΑΓΟΓΡΑΦΗΣΗ</b>		<b>0</b>	<b>30</b>	
<b>ΧΡΟΝΟΣ ΑΝΑΜΟΝΗΣ / ΤΗΡΗΣΗ ΣΕΙΡΑΣ ΠΡΟΤΕΡΑΙΟΤΗΤΑΣ ΓΙΑ ΚΛΕΙΣΙΜΟ ΡΑΝΤΕΒΟΥ</b>	<b>ΓΙΑ ΙΑΤΡΙΚΗ ΕΞΕΤΑΣΗ</b>	<b>1</b>	<b>0</b>	
	<b>ΓΙΑ ΔΙΑΓΝΩΣΤΙΚΕΣ ΕΞΕΤΑΣΕΙΣ</b>	<b>0</b>	<b>20</b>	
	<b>ΓΙΑ ΧΕΙΡΟΥΡΓΙΚΕΣ ΠΡΑΞΕΙΣ</b>	<b>0</b>	<b>20</b>	
<b>ΧΡΟΝΟΣ ΑΝΑΜΟΝΗΣ ΓΙΑ ΕΞΥΠΗΡΕΤΗΣΗ ΚΑΤΑ ΤΗΝ ΕΠΙΣΚΕΨΗ ΣΤΑ ΤΕΙ / ΤΕΠ ΤΟΥ ΝΟΣΟΚΟΜΕΙΟΥ</b>		<b>0</b>	<b>4</b>	
<b>ΧΡΟΝΟΣ ΑΝΑΜΟΝΗΣ ΓΙΑ ΕΚΔΟΣΗ ΑΠΟΤΕΛΕΣΜΑΤΩΝ</b>		<b>0</b>	<b>0</b>	
<b>ΑΝΑΒΟΛΗ / ΚΑΘΥΣΤΕΡΗΣΗ ΕΚΤΕΛΕΣΗΣ ΙΑΤΡΙΚΩΝ ΠΡΑΞΕΩΝ</b>		<b>0</b>	<b>20</b>	
<b>ΔΙΑΔΙΚΑΣΙΕΣ ΣΧΕΤΙΚΑ ΜΕ ΑΣΦΑΛΙΣΤΙΚΑ ΤΑΜΕΙΑ</b>		<b>0</b>	<b>20</b>	
<b>ΠΡΟΣΒΑΣΗ ΣΕ ΠΛΗΡΟΦΟΡΙΕΣ ΠΟΥ ΑΦΟΡΟΥΝ ΤΟΝ ΑΣΘΕΝΗ (Π.Χ. ΠΡΟΣΒΑΣΗ ΣΤΟΝ ΙΑΤΡΙΚΟ ΦΑΚΕΛΟ)</b>		<b>2</b>	<b>0</b>	
<b>ΠΑΡΑΒΙΑΣΗ ΕΦΑΡΜΟΓΗΣ ΛΙΣΤΑΣ ΧΕΙΡΟΥΡΓΕΙΟΥ</b>		<b>0</b>	<b>0</b>	



ΠΑΡΑΒΙΑΣΗ ΙΑΤΡΙΚΟΥ ΑΠΟΡΡΗΤΟΥ	2	0	
ΑΠΩΛΕΙΑ ΙΑΤΡΙΚΩΝ ΣΤΟΙΧΕΙΩΝ	0	0	
ΤΑΧΥΤΗΤΑ ΔΙΕΚΠΕΡΑΙΩΣΗΣ ΔΙΟΙΚΗΤΙΚΩΝ ΔΙΑΔΙΚΑΣΙΩΝ	1	0	
ΓΡΑΦΕΙΟΚΡΑΤΕΙΑ	1	1	
ΠΛΗΡΟΦΟΡΗΣΗ ΑΣΘΕΝΟΥΣ (ΕΝΔΟΝΟΣΟΚΟΜΕΙΑΚΕΣ ΔΙΑΔΙΚΑΣΙΕΣ, ΔΙΚΑΙΩΜΑΤΑ Κ.Λ.Π.)	0	3	
ΤΗΡΗΣΗ ΕΝΔΟΝΟΣΟΚΟΜΕΙΑΚΩΝ ΚΑΝΟΝΙΣΜΩΝ (Π.Χ. ΤΗΡΗΣΗ ΕΠΙΣΚΕΠΤΗΡΙΟΥ)	4	6	
ΤΗΡΗΣΗ ΑΝΤΙΚΑΠΝΙΣΤΙΚΗΣ ΝΟΜΟΘΕΣΙΑΣ	0	10	
ΚΛΟΠΗ / ΑΠΩΛΕΙΑ ΠΡΟΣΩΠΙΚΩΝ ΑΝΤΙΚΕΙΜΕΝΩΝ	1	0	
ΑΛΛΟ	5	96	

**Δ. ΕΝΕΡΓΕΙΕΣ ΤΟΥ ΝΟΣΟΚΟΜΕΙΟΥ ΓΙΑ ΔΙΕΡΕΥΝΗΣΗ ΚΑΤΑΓΓΕΛΙΩΝ**

**ΕΚ ΤΟΥ ΣΥΝΟΛΟΥ ΓΡΑΠΤΩΝ ΚΑΤΑΓΓΕΛΙΩΝ ΠΟΥ ΚΑΤΑΤΕΘΗΚΑΝ ΣΤΟ ΤΡΕΧΟΝ ΕΞΑΜΗΝΟ**

ΟΛΟΚΛΗΡΩΣΗ ΔΙΕΡΕΥΝΗΣΗΣ	ΟΛΟΚΛΗΡΩΣΗ ΔΙΕΝΕΡΓΕΙΑΣ	ΠΑΡΑΠΟΜΠΗ	ΕΚΚΡΕΜΕΙ Η ΟΛΟΚΛΗΡΩΣΗ	Ο ΠΟΛΙΤΗΣ ΕΞΥΠΗΡΕΤΗΘ	ΥΠΟΘΕΣΗ ΣΤΟ ΑΡΧΕΙΟ	ΑΛΛΟ
------------------------	------------------------	-----------	-----------------------	----------------------	--------------------	------

ΜΕΉ ΧΩΡΙΣ (ΛΟΓΩ ΑΠΟΥΣΙΑΣ ΣΤΟΙΧΕΙΩΝ) ΓΡΑΠΤΗ ΑΠΑΝΤΗΣΗ ΣΤΟΝ ΠΟΛΙΤΗ	ΠΡΟΚΑΤΑΡΚΤΙΚΗΣ ΕΞΕΤΑΣΗΣ Ή Ε.Δ.Ε. ΚΑΙ ΓΡΑΠΤΗ ΑΠΑΝΤΗΣΗ ΣΤΟΝ ΠΟΛΙΤΗ	ΥΠΟΘΕΣΗΣ ΣΕ ΑΛΛΟ ΑΡΜΟΔΙΟ ΟΡΓΑΝΟ (Υ.ΠΕ, Σ.Ε.Υ.Υ.Π. κ.λ.π) ΓΙΑ ΔΙΕΡΕΥΝΗΣΗ	ΤΗΣ ΔΙΕΡΕΥΝΗΣΗΣ ( Ή ΤΗΣ ΠΡΟΚΑΤΑΡΚΤΙΚΗΣ ΕΞΕΤΑΣΗΣ Ή ΤΗΣ Ε.Δ.Ε.)	ΗΚΕ ΑΜΕΣΑ	ΧΩΡΙΣ ΝΑ ΟΛΟΚΛΗΡΩΘΕΙ Η ΔΙΕΡΕΥΝΗΣΗ (ΑΝΑΚΛΗΣΗ ΚΑΤΑΓΓΕΛΙΑΣ, ΑΚΑΤΑΛΗΠΤΟ / ΚΑΤΑΧΡΗΣΤΙΚΟ ΑΙΤΗΜΑ ΠΟΛΙΤΗ Κ.Λ.Π.)	
53	0	0	2	9	6	4
<b>ΕΚ ΤΟΥ ΣΥΝΟΛΟΥ ΓΡΑΠΤΩΝ ΚΑΤΑΓΓΕΛΙΩΝ ΠΟΥ ΚΑΤΑΤΕΘΗΚΑΝ ΣΕ ΠΡΟΗΓΟΥΜΕΝΟ ΕΞΑΜΗΝΟ ΚΑΙ Η ΔΙΕΡΕΥΝΗΣΗ ΤΟΥΣ ΟΛΟΚΛΗΡΩΘΗΚΕ ΣΤΟ ΤΡΕΧΟΝ</b>						
ΟΛΟΚΛΗΡΩΣΗ ΔΙΕΡΕΥΝΗΣΗΣ ΜΕ Ή ΧΩΡΙΣ (ΛΟΓΩ ΑΠΟΥΣΙΑΣ ΣΤΟΙΧΕΙΩΝ) ΓΡΑΠΤΗ ΑΠΑΝΤΗΣΗ ΣΤΟΝ ΠΟΛΙΤΗ	ΟΛΟΚΛΗΡΩΣΗ ΔΙΕΝΕΡΓΕΙΑΣ ΠΡΟΚΑΤΑΡΚΤΙΚΗΣ ΕΞΕΤΑΣΗΣ Ή Ε.Δ.Ε. ΚΑΙ ΓΡΑΠΤΗ ΑΠΑΝΤΗΣΗ ΣΤΟΝ ΠΟΛΙΤΗ	ΠΑΡΑΠΟΜΠΗ ΥΠΟΘΕΣΗΣ ΣΕ ΑΛΛΟ ΑΡΜΟΔΙΟ ΟΡΓΑΝΟ (Υ.ΠΕ, Σ.Ε.Υ.Υ.Π.)	ΑΛΛΟ			
1	0	0	0			
<b>ΕΚ ΤΟΥ ΣΥΝΟΛΟΥ ΠΡΟΦΟΡΙΚΩΝ ΚΑΤΑΓΓΕΛΙΩΝ ΠΟΥ ΚΑΤΑΤΕΘΗΚΑΝ ΣΤΟ ΤΡΕΧΟΝ ΕΞΑΜΗΝΟ</b>						
ΟΛΟΚΛΗΡΩΣΗ ΔΙΕΡΕΥΝΗΣΗΣ ΚΑΙ ΠΡΟΦΟΡΙΚΗ ΕΝΗΜΕΡΩΣΗ ΤΟΥ ΠΟΛΙΤΗ	ΓΡΑΠΤΕΣ ΕΝΕΡΓΕΙΕΣ ΓΙΑ ΠΕΡΑΙΤΕΡΩ ΔΙΕΡΕΥΝΗΣΗ	ΔΕΝ ΕΓΙΝΑΝ ΕΝΕΡΓΕΙΕΣ	ΑΛΛΟ			

352	2	42	20
-----	---	----	----

### Ε. ΑΠΟΤΕΛΕΣΜΑΤΑ

ΣΥΝΟΛΙΚΟΣ ΑΡΙΘΜΟΣ ΚΑΤΑΓΓΕΛΙΩΝ ΤΩΝ ΟΠΟΙΩΝ ΟΛΟΚΛΗΡΩΘΗΚΕ Η ΔΙΕΡΕΥΝΗΣΗ ΣΤΟ ΤΡΕΧΟΝ ΕΞΑΜΗΝΟ (ΑΝΕΞΑΡΤΗΤΩΣ ΣΕ ΠΟΙΟ ΕΞΑΜΗΝΟ ΚΑΤΑΤΕΘΗΚΑΝ)	ΑΡΙΘΜΟΣ ΠΕΡΙΠΤΩΣΕΩΝ ΟΠΟΥ ΔΙΑΠΙΣΤΩΘΗΚΕ ΠΑΡΑΒΙΑΣΗ ΔΙΚΑΙΩΜΑΤΟΣ ΛΗΠΤΗ ΥΠΗΡΕΣΙΩΝ ΥΓΕΙΑΣ (ΕΚ ΤΟΥ ΣΥΝΟΛΙΚΟΥ ΑΡΙΘΜΟΥ ΚΑΤΑΓΓΕΛΙΩΝ ΤΩΝ ΟΠΟΙΩΝ ΟΛΟΚΛΗΡΩΘΗΚΕ Η ΔΙΕΡΕΥΝΗΣΗ ΣΤΟ ΤΡΕΧΟΝ ΕΞΑΜΗΝΟ, ΑΝΕΞΑΡΤΗΤΩΣ ΣΕ ΠΟΙΟ ΕΞΑΜΗΝΟ ΚΑΤΑΤΕΘΗΚΑΝ)	ΠΟΣΟΣΤΟ ΠΕΡΙΠΤΩΣΕΩΝ ΠΑΡΑΒΙΑΣΗΣ ΔΙΚΑΙΩΜΑΤΩΝ ΕΚ ΤΟΥ ΣΥΝΟΛΙΚΟΥ ΑΡΙΘΜΟΥ ΚΑΤΑΓΓΕΛΙΩΝ ΤΩΝ ΟΠΟΙΩΝ Η ΔΙΕΡΕΥΝΗΣΗ ΟΛΟΚΛΗΡΩΘΗΚΕ ΣΤΟ ΤΡΕΧΟΝ ΕΞΑΜΗΝΟ (ΑΝΕΞΑΡΤΗΤΩΣ ΣΕ ΠΟΙΟ ΕΞΑΜΗΝΟ ΚΑΤΑΤΕΘΗΚΑΝ)
415	54	13,0%

### ΣΤ. ΕΝΕΡΓΕΙΕΣ / ΜΕΤΡΑ ΠΟΥ ΕΛΑΒΕ Η ΔΙΟΙΚΗΣΗ

ΣΥΣΤΑΣΕΙΣ - ΟΔΗΓΙΕΣ ΠΡΟΣ ΤΟ ΠΡΟΣΩΠΙΚΟ	ΛΗΨΗ ΒΕΛΤΙΩΤΙΚΩΝ ΜΕΤΡΩΝ	ΕΠΙΒΟΛΗ ΠΕΙΘΑΡΧΙΚΩΝ ΚΥΡΩΣΕΩΝ (ΣΕ ΠΕΡΙΠΤΩΣΕΙΣ ΟΠΟΥ ΔΙΑΠΙΣΤΩΘΗΚΕ ΠΑΡΑΒΙΑΣΗ ΔΙΚΑΙΩΜΑΤΟΣ)	ΠΑΡΑΠΟΜΠΗ ΣΤΗ ΔΙΚΑΙΟΣΥΝΗ (ΣΕ ΠΕΡΙΠΤΩΣΕΙΣ ΟΠΟΥ ΔΙΑΠΙΣΤΩΘΗΚΕ ΠΑΡΑΒΙΑΣΗ ΔΙΚΑΙΩΜΑΤΟΣ)	ΑΛΛΟ	ΠΟΣΟΣΤΟ ΠΕΡΙΠΤΩΣΕΩΝ ΕΠΙΒΟΛΗΣ ΠΕΙΘΑΡΧΙΚΩΝ ΚΥΡΩΣΕΩΝ ΕΚ ΤΟΥ ΣΥΝΟΛΙΚΟΥ ΑΡΙΘΜΟΥ ΠΕΡΙΠΤΩΣΕΩΝ ΟΠΟΥ ΔΙΑΠΙΣΤΩΘΗΚΕ ΠΑΡΑΒΙΑΣΗ ΔΙΚΑΙΩΜΑΤΟΣ	ΠΟΣΟΣΤΟ ΠΕΡΙΠΤΩΣΕΩΝ ΠΑΡΑΠΟΜΠΗΣ ΣΤΗ ΔΙΚΑΙΟΣΥΝΗ ΕΚ ΤΟΥ ΣΥΝΟΛΙΚΟΥ ΑΡΙΘΜΟΥ ΠΕΡΙΠΤΩΣΕΩΝ ΟΠΟΥ ΔΙΑΠΙΣΤΩΘΗΚΕ ΠΑΡΑΒΙΑΣΗ ΔΙΚΑΙΩΜΑΤΟΣ

104	48	0	0	2	0,0%	0,0%
-----	----	---	---	---	------	------

7<sup>η</sup> Υ.ΠΕ. ΚΡΗΤΗΣ

<b>ΔΕΝ ΔΙΑΠΙΣΤΩΘΗΚΕ ΠΑΡΑΒΙΑΣΗ ΔΙΚΑΙΩΜΑΤΟΣ</b>	<b>87 %</b>
<b>ΔΙΑΠΙΣΤΩΘΗΚΕ ΠΑΡΑΒΙΑΣΗ ΔΙΚΑΙΩΜΑΤΟΣ</b>	<b>13 %</b>

7<sup>η</sup> Υ.ΠΕ. ΚΡΗΤΗΣ

