

ΧΡΗΜΑΤΟΔΟΤΗΣΗ ΑΠΟ ΤΟ 3Ο ΠΡΟΓΡΑΜΜΑ ΓΙΑ ΤΗΝ ΥΓΕΙΑ 2014-2020



Δρασεις Συγχρηματοδοτούμενες Απο Αρχες Των Κρατων Μελων (Κοινες Δρασεις)

Το πρόγραμμα για την υγεία αφορά την προώθηση της υγείας στην Ευρώπη ενθαρρύνοντας τη συνεργασία μεταξύ των κρατών μελών με σκοπό τη βελτίωση των πολιτικών υγείας που είναι επωφελείς για τους πολίτες τους. Το πρόγραμμα έχει ως στόχο να υποστηρίζει και να συμπληρώνει τις πρωτοβουλίες των κρατών μελών στον τομέα της υγείας.

Το πρόγραμμα αποτελείται από ετήσια προγράμματα εργασίας που διαμορφώνουν δράσεις σε τομείς προτεραιότητας που ορίζονται στον κανονισμό (ΕΕ) αριθ. 282/2014 του προγράμματος. Με βάση τα παραπάνω, ο Εκτελεστικός Οργανισμός για τους Καταναλωτές, την Υγεία και τα Τρόφιμα (CHAFEA) απευθύνει κάθε χρόνο προσκλήσεις υποβολής προτάσεων.

Οι Κοινές Δράσεις αποτελούν χρηματοδοτικό μέσο του 3ου προγράμματος της ΕΕ για την υγεία 2014-2020.

ΤΙ ΘΕΩΡΕΙΤΑΙ ΚΟΙΝΗ ΔΡΑΣΗ;

Οι κοινές δράσεις έχουν μία ξεκάθαρη προστιθέμενη αξία για την ΕΕ και συγχρηματοδοτούνται είτε από αρμόδιες αρχές που είναι υπεύθυνες για την υγεία στα κράτη μέλη είτε από αρμόδιες αρχές τρίτων χωρών που συμμετέχουν στο Πρόγραμμα ή από φορείς του δημοσίου τομέα και μη κυβερνητικούς φορείς εντεταλμένους από τις εν λόγω αρμόδιες αρχές.

Οι προτάσεις για κοινές δράσεις πρέπει να έχουν γνώσια ευρωπαϊκή διάσταση προκειμένου να έχουν νόημα τόσο σε τεχνικό επίπεδο όσο και σε επίπεδο πολιτικής. Ανάλογα με το πεδίο εφαρμογής της δράσης, στις προηγούμενες κοινές δράσεις συμμετείχαν κατά μέσο όρο 25 εταίροι.

ΠΟΙΟΣ ΜΠΟΡΕΙ ΝΑ ΣΥΜΜΕΤΑΣΧΕΙ;

Επιλεξιμότητα μιας χώρας

Για να επιλεγεί ως δικαιούχος επιχορήγησης της ΕΕ για κοινή δράση, η αρμόδια αρχή πρέπει να έχει συσταθεί νομίμως:

- στην Ευρωπαϊκή Ένωση (σε οποιοδήποτε από τα 28 κράτη μέλη), ή
- σε χώρα της ΕΖΕΣ που αποτελεί συμβαλλόμενο μέρος στη συμφωνία για τον Ευρωπαϊκό Οικονομικό Χώρο και έχει επιβεβαιώσει τη συμμετοχή της στο Πρόγραμμα

Επιπροσθέτως, οι αρμόδιες αρχές τρίτων χωρών μπορούν να συμμετάσχουν στο πρόγραμμα για την υγεία, εφόσον πληρούνται όλες οι απαραίτητες προϋποθέσεις.

Φορείς του δημοσίου τομέα και μη κυβερνητικοί φορείς από τις παραπάνω χώρες μπορούν να συμμετέχουν σε κοινές δράσεις σε περίπτωση που είναι εντεταλμένοι από τις αρμόδιες αρχές μέσω διαφανούς διαδικασίας.

ΠΟΙΟ ΕΙΝΑΙ ΤΟ ΠΟΣΟΣΤΟ ΤΗΣ ΣΥΓΧΡΗΜΑΤΟΔΟΤΗΣΗΣ;

Για τις κοινές δράσεις, η συνεισφορά της ΕΕ είναι 60% των συνολικών επιλέξιμων δαπανών, ενώ σε περιπτώσεις εξαιρετικής χρησιμότητας μπορεί να φτάσει έως 80%. Τα κριτήρια εξαιρετικής χρησιμότητας ορίζονται στο ετήσιο πρόγραμμα εργασίας.

ΓΕΝΙΚΕΣ ΑΡΧΕΣ

Για τη χρηματοδότηση κοινών δράσεων ισχύουν οι ακόλουθες αρχές:

- κανόνας της συγχρηματοδότησης: απαιτείται συγχρηματοδότηση των δαπανών του σχεδίου είτε μέσω των ιδίων πόρων του δικαιούχου είτε μέσω των χρηματοοικονομικών πόρων τρίτων
- κανόνας της μη παροχής κέρδους: η επιχορήγηση δεν μπορεί να αποσκοπεί σε κέρδος ή να συνεπάγεται κέρδος για τον δικαιούχο φορέα
- κανόνας της μη αναδρομικότητας: μπορείτε να λάβετε συγχρηματοδότηση μόνο για τις δαπάνες που πραγματοποιούνται μετά την ημερομηνία έναρξης που προβλέπεται στη σύμβαση επιχορήγησης
- κανόνας της μη σώρευσης: κάθε δράση συνεπάγεται την απόδοση μόνο μίας επιχορήγησης σε έναν συγκεκριμένο δικαιούχο (δεν μπορείτε να πληρωθείτε δύο φορές για τις ίδιες δαπάνες).

ΠΩΣ ΘΑ ΣΥΜΜΕΤΑΣΧΕΤΕ;

Η Επιτροπή θα στείλει επιστολές πρόσκλησης σε όλα τα κράτη μέλη της ΕΕ και σε άλλες χώρες που συμμετέχουν στο 3ο πρόγραμμα για την υγεία, ζητώντας τους να ορίσουν τους συμμετέχοντες στις κοινές δράσεις που απαριθμούνται στο ετήσιο πρόγραμμα εργασίας.

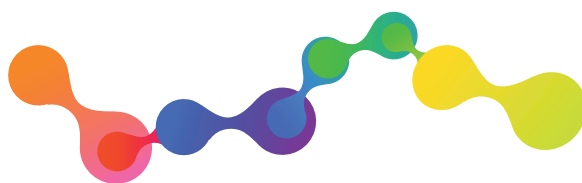

ΣΧΕΤΙΚΑ ΜΕ ΤΟΝ CHAFEA

Ο Εκτελεστικός Οργανισμός για τους Καταναλωτές, την Υγεία και τα Τρόφιμα (Chafea) είναι ο διάδοχος φορέας του Εκτελεστικού Οργανισμού για την Υγεία και τους Καταναλωτές (EAHC) για τη διαχείριση της τεχνικής και οικονομικής εφαρμογής του Προγράμματος για τη Δημόσια Υγεία και του Προγράμματος για τους Καταναλωτές, καθώς και της πρωτοβουλίας «Καλύτερη κατάρτιση για ασφαλέστερα τρόφιμα».

ΕΠΙΚΟΙΝΩΝΙΑ

Για περισσότερες πληροφορίες σχετικά με τα σχέδια στον τομέα της υγείας και άλλες δυνατότητες χρηματοδότησης, επισκεφτείτε τον δικτυακό τόπο του Εκτελεστικού Οργανισμού για τους Καταναλωτές, την Υγεία και τα Τρόφιμα στον σύνδεσμο <http://ec.europa.eu/chafea/health/>

ή επικοινωνήστε με το γραφείο εξυπηρέτησης μέσω ηλεκτρονικού ταχυδρομείου στη διεύθυνση CHAFEA-HP-CALLS@ec.europa.eu

ή τηλεφωνικώς στον αριθμό (+352) 4301 37707.