

ΥΠΟΜΝΗΜΑ	
	ΔΙΚΤΟ INSTABUS 2004
	ΜΟΤΤΟΝ ΜΕ BUS COUPLER
	ΚΟΝΕΔΑΑ ΕΛΕΓΧΟΣ ΑΡΗΣ

ΥΠΟΜΝΗΜΑ	
⊙	ΝΑ. ΠΙΝΑΚΑΣ ΜΟΥΣΕΙΟΥ-ΓΕΝΙΚΟΣ
⊙	ΚΑΤΑΝΕΜΗΤΗΣ ΥΠΟΣΕ-ΟΑΤΑ (N-D)
⊙	ΠΙΝΑΚΑΣ ΠΥΡΟΠΡΟΣΤΑΣΙΑΣ
⊙	ΠΙΝΑΚΑΣ ΑΣΦΑΛΕΙΑΣ
⊙	ΝΑ. ΠΙΝΑΚΑΣ ΠΑΡΑΣΚ-ΑΙΘΟΥΣΑΣ ΠΟΛ. ΧΡΗΣΕΩΝ
⊙	ΗΛΕΚΤΡΙΚΟΣ ΠΙΝΑΚΑΣ ΥΠΟΓΕΙΟΥ
⊙	ΗΛΕΚΤΡΙΚΟΣ ΠΙΝΑΚΑΣ ΚΛΙΜΑΤΙΣΜΟΥ
⊙	ΝΑ. ΠΙΝΑΚΑΣ ΠΕΡΙΒΑΛΛΟΝΤΟΣ ΧΩΡΟΥ-ΑΝΑΣΤΗ ΚΤΗΡΙΟΥ

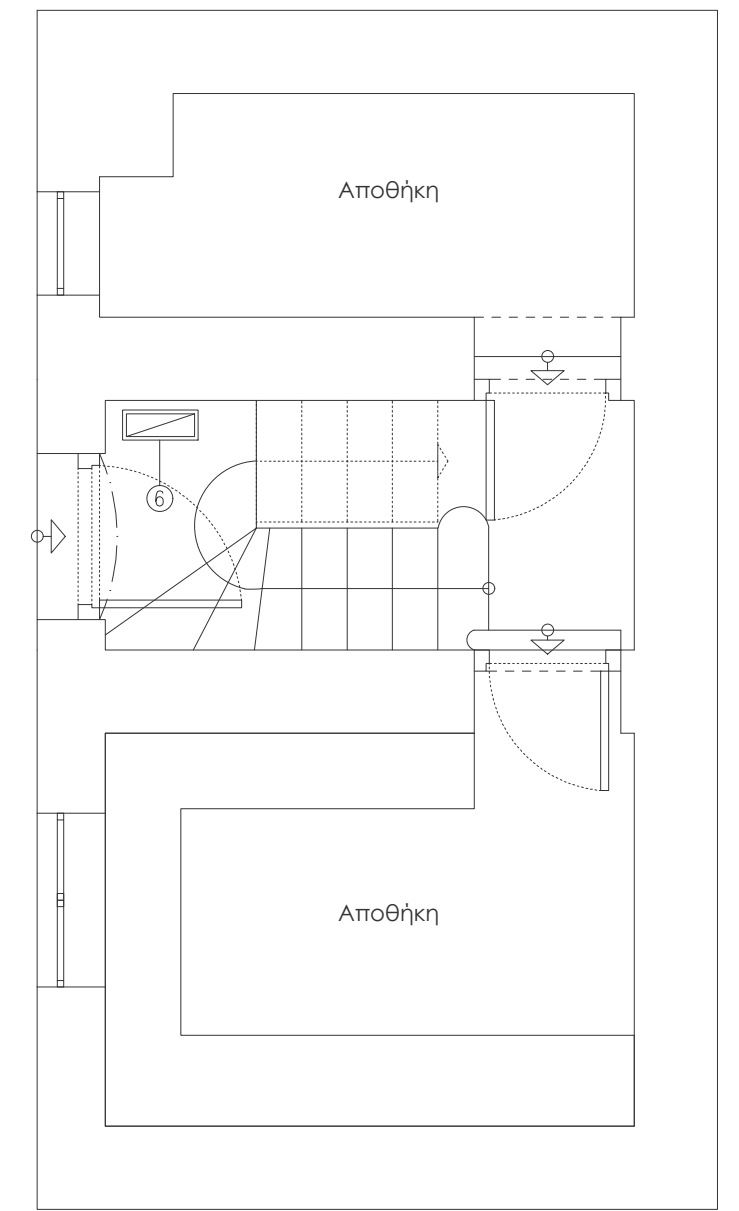

ΚΑΤΩΗ ΥΠΟΓΕΙΟΥ
ΛΕΒΗΤΟΣΤΑΣΙΟ/ΑΠΟΘΗΚΗ

**ΑΠΟΚΑΤΑΣΤΑΣΗ ΤΟΥ "ΣΤΡΑΤΙΩΤΙΚΟΥ" ΚΤΗΡΙΟΥ
- ΜΟΥΣΕΙΟ ΣΩΤΗΡΙΑ -
ΤΟΥ ΓΕΝΙΚΟΥ ΝΟΣΟΚΟΜΕΙΟΥ ΝΟΣΗΜΑΤΩΝ
ΘΩΡΑΚΟΣ "Η ΣΩΤΗΡΙΑ"**

Η/Μ ΜΕΛΕΤΗ ΕΦΑΡΜΟΓΗΣ
Β ΠΡΟΤΑΣΗ ΑΠΟΚΑΤΑΣΤΑΣΗΣ

Σ.Φ-01 **ΣΥΣΤΗΜΑ ΦΩΤΙΣΜΟΥ**
ΚΑΤΩΗ ΥΠΟΓΕΙΟΥ - ΙΣΟΓΕΙΟΥ
ΚΑΙΜΑΚΑ 1:50

ΜΕΛΕΤΗΤΕΣ:
ΔΙΕΥΘΥΝΩΝ ΤΕΧΝΙΚΩΝ ΥΠΗΡΕΣΙΩΝ ΥΠΟΓΕΙΟΥ ΥΠΕΥΘΥΝΟΣ
ΤΥΠΙΚΑ ΜΕΛΕΤΩΝ ΚΑΙ ΠΡΟΒΛΗΤΑΡΙΩΝ

ΖΑΝΕΤΤΑ ΟΙΚΟΝΟΜΟΥ
ΑΡΧΙΤΕΚΤΟΝΗ ΜΗΧΑΝΙΚΟΣ

ΧΡΗΣΤΟΣ ΠΑΣΧΑΛΑΔΗΣ
ΗΛΕΚΤΡΟΛΟΓΟΣ ΜΗΧΑΝΙΚΟΣ

ΕΜΜΑΝΟΥΗΛ ΝΤΕΝΤΙΔΑΚΗΣ
ΠΟΛΥΤΕΧΝΙΚΟΣ ΜΗΧΑΝΙΚΟΣ

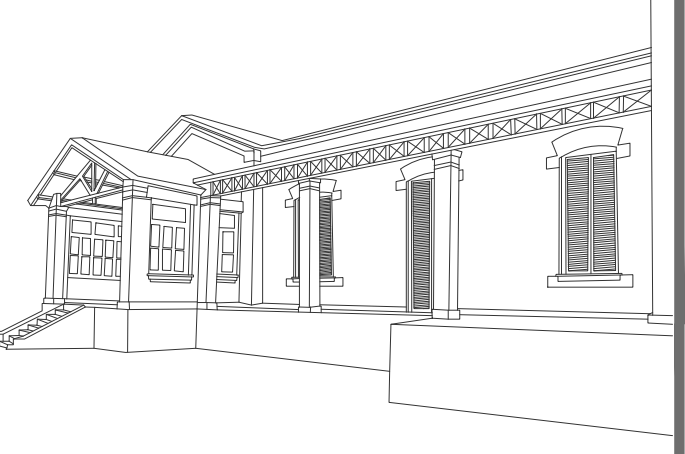

ΣΦΡΑΓΙΔΑ-ΥΠΟΓΡΑΦΗ ΜΕΛΕΤΗΤΗ:

ΣΦ. ΟΙΚΟΝΟΜΟΥ
Α.Υ.Τ. 49262

ΘΕΩΡΗΣΗ:

ΠΑΥΛΟΣ ΜΠΟΥΡΓΑΝΗΣ, ΗΛΕΚΤΡΟΛΟΓΟΣ ΜΗΧΑΝΙΚΟΣ
ΔΙΕΥΘΥΝΩΝ ΤΕΧΝΙΚΩΝ ΥΠΗΡΕΣΙΩΝ ΥΠΟΓΕΙΟΥ ΥΠΕΥΘΥΝΟΣ